# DAMPYR

20

HARLAN CONTRO SHO-HUAN

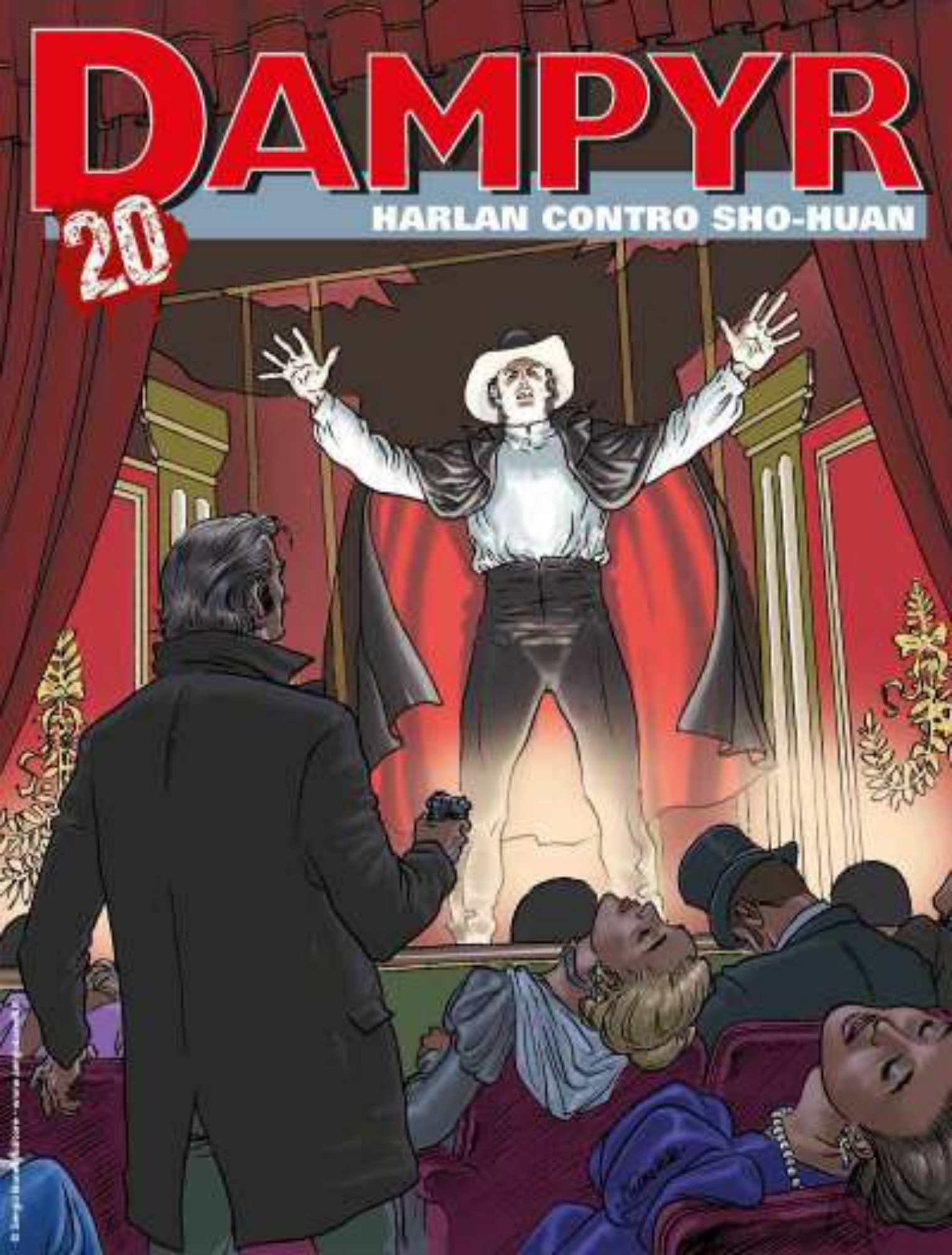

# DAMPYR

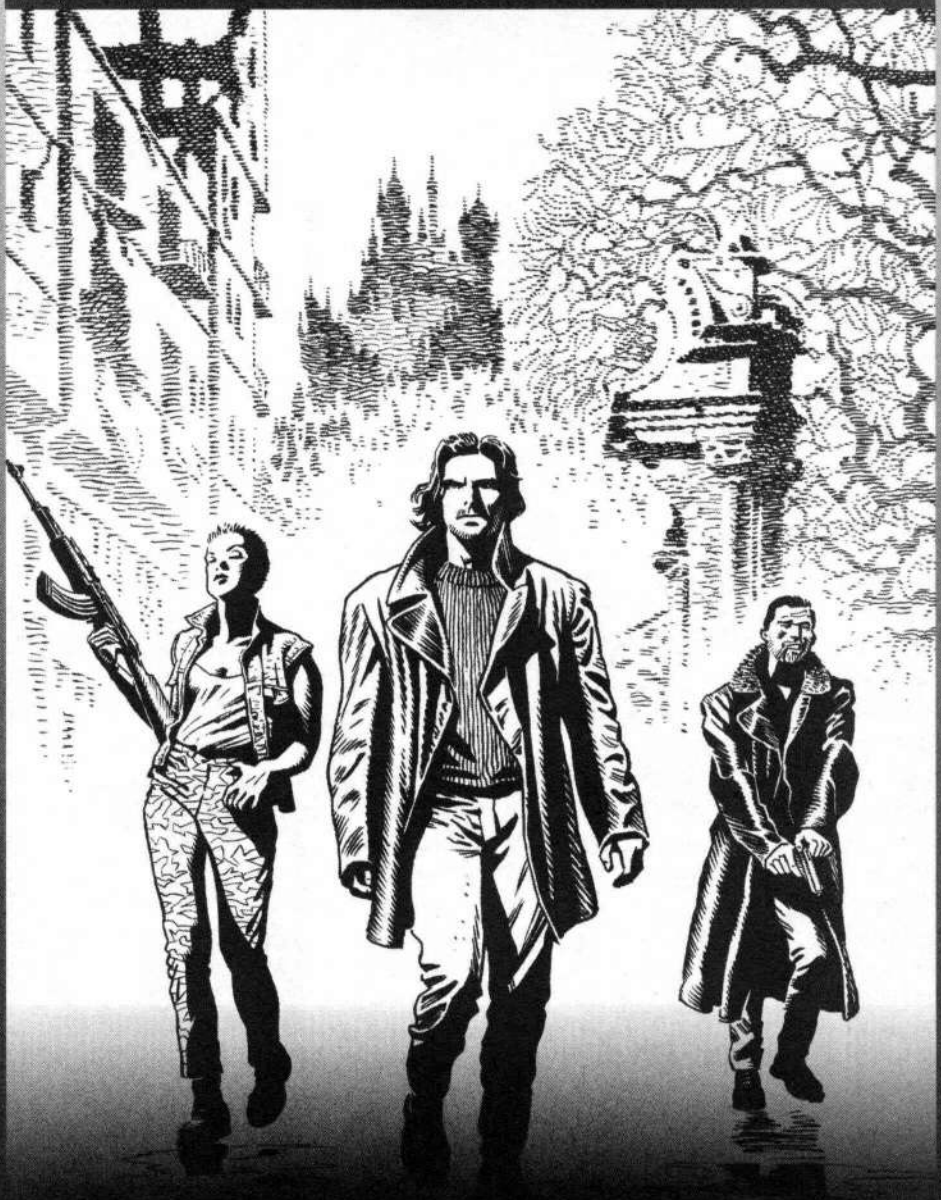

## HARLAN SHO-HUAN'E KARŞI

EĞER KAŞLARININ ARASINA BİR MERMİ İSTEMİYORSAN, HEMEN ŞİMDİ...
...BANA BİR AÇIKLAMA YAPMALISIN!
BEN... HANS'IM! HANS MILIUS, ARKADAŞIN!..
KORKUNÇ BİR MACERADAN SAĞ SALİM ÇIKTIK!..
HATA YAPMA RİSKİNİ GÖZE ALAMAZSIN! SENİNKİ STRES, PARANOYA!
ÖYLE Mİ?..

HAYALET TREN STOKHOLM METRO HATTINA GERİ DÖNÜŞ YOLUNU BULDU!
NASIL?..
BİLEYİM Mİ?.. SEN DE VARDIN... BAZI KOLLARI RASTGELE HAREKET ETTİRDİK VE...
ÇOK KOLAY! TREN SHO-HUAN'İN KONTROLÜ ALTINDAYDI, BUNA HİÇ ŞÜPHE YOK! BUNU YAPMAYA DEVAM ETTİĞİNİ DÜŞÜNMEK DAHA MANTIKLI...
...VE O ŞİMDİ KARŞIMDA!
NEE?.. SHO-HUAN BEN MİYİM?.. YÜZÜME BAK!
YANILMAYACAĞIMI MI SANIYORSUN? SHO-HUAN ONUN BEDENİNİ ELE GEÇİRİRSE, HANS MILIUS'UN SONU GELECEKTİR!.. CLAUDINE BOBASH'IN REENKARNE OLDUĞU İNSANLARA OLAN BUDUR, AYNEN ZAVALLI BRITT GİBİ!
HARLAN, LÜTFEN... DÜŞÜN! ÇOK İYİ DÜŞÜN! TERSİNİ VARSAYMAYAN HİÇBİR AKIL YÜRÜTME YOKTUR, DER MONTAIGNE!

O KAÇIK SHO'NUN GÜÇLERİ ARASINDA BELKİ DE GÖRÜNÜŞÜNÜ YA DA RUHUNU DEĞİŞTİRMEK DE VAR MI?.. EĞER ÖYLEYSE, BANA SÖYLEMEDİN!
ESTHER'İN VİŞNELİ TURTASIYLA İLGİLİ KAFA KARIŞIKLIĞIMI ALEYHİME DELİL OLARAK KULLANAMAZSIN! BEN DE AŞIRI BASKI ALTINDAYIM!..
MMM...
KARIMLA HİÇ TANIŞMADIĞINI BİLİYORUM! BELKİ DE SANA, MUHTEŞEM TURTASINDAN BİR DİLİM GÖNDERDİĞİNİ DÜŞÜNÜYORDUM! SİLAHI BIRAK, BU BENİ TEDİRGİN EDİYOR... VE BENİM SİLAHIM YOK!
SHO-HUAN İHTİYAÇ DUYMAZ.
SÖYLESENE... FREIBURG ÜNİVERSİTESİ KÜRSÜSÜNDE İLK KEZ ÖĞRETİM GÖREVLİSİ OLDUĞUMDA NE ÖĞRETMİŞTİM?...
NE?.. DOĞAL OLARAK, YÜZÜNE DOĞRULTULAN NAMLUNUN HAFIZANA FAYDASI YOK, AMA... VAMPİROLOJİ ÜZERİNEYDİ... VE... VAMPİRLERE KARŞI SAKINMA ÖNERİLERİ!

ÇOK DA BAŞARILIYDIN... ÖZELLİKLE DE KIZ ÖĞRENCİLERLE! BELKİ YARI VAMPİR ÇEKİCİLİĞİN YÜZÜNDEN! GÖZÜNÜ SANA DİKMİŞ OLAN KİŞİ SONRASINDA ÇOK KÖTÜ BİR SONLA KARŞILAŞTI!
ÖYLE! AMA BUNU BİR ŞEKİLDE GAZETELERDEN ÖĞRENMİŞ OLABİLİRSİN!..

PEKİ NASIL?.. POLİS MÜFETTİŞİ ARKADAŞIMIZ OLAYA KARIŞTIĞIMIZI SAKLADI!.. ELSE'NİN SANA OLAN AŞKINDAN BAHSETMİŞKEN, SANA ŞUNU SÖYLEDİĞİMİ HATIRLIYORUM...

...ESTHER BENİM BİR ÖĞRENCİMDİ! BÖYLE TANIŞMIŞTIK!
!

EĞER BEN OLMASAYDIM BUNU NASIL BİLEBİLİRDİM?!.. HARLAN, TANRI AŞKINA!..

HAKLISIN.

UUH... TANRIYA ŞÜKÜR!.. BANA BİR LİTRE TER VE EN AZ BİR YILLIK ÖMÜR KAYBETTİRDİN!.. VE GERİYE FAZLA BİR ŞEYİM KALMADI!
SANIRIM SANA ÖZÜR BORÇLUYUM. BU MESLEKTE DOĞRU İLE YANLIŞ BİRBİRİNE KARIŞIYOR! GENELLİKLE GECE EFENDİLERİNİN İLLÜZYONLARINI ÇÖZEBİLİYORUM!...

NEDEN?.. ONLAR VE CLAUDINE BOBASH HARİCİNDE BENZER NUMARALAR YAPAN BAŞKALARI DA MI VAR?
SANA BUNDAN HİÇ BAHSETMEDİM Mİ, HANS?

YOKSA BU DA BAŞKA BİR TUZAK MI?..
HAYIR, HAYIR!.. PARALEL BİR DÜNYADA YAŞAYAN, GÖLGELERİ DÜŞÜNÜYORDUM...

YA DA SUÇLULARI SANKİ CANAVARMIŞ GİBİ AVLAYIP ÖLDÜRMEK İÇİN BAZEN BİZİMLE BİRLİKTE GELEN AVCILARI... BUNLAR ŞEKİL DE DEĞİŞTİRENLERDİR...

...PEKİ SANA HİÇ KASDAETH'DEN BAHSETTİM Mİ... NEYSE! HADİ ÇIKALIM BU LANET KYMLINGE İSTASYONUNDAN!
BENCE DE! VE BANA VERDİĞİN ONCA ÖRNEKTEN SONRA, ÖZRÜNÜ MEMNUNİYETLE KABUL EDİYORUM!

ZAVALLI, HARLAN... YAŞADIĞIN HAYATTA AKIL SAĞLIĞINI KORUMAN HAYRET VERİCİ!.. ERKEKLER ARASINDA KULLANILMADIĞINI BİLİYORUM, AMA, SON ZAMANLARDAKİ YANLIŞ ANLAŞILMA-MIZDAN SONRA...
?
DOS-TUM...
TEŞEKKÜR-LER, HANS!.. ARKADAŞLAR ÇOK KIYMET-LİDİR...
HER NE KADAR BİRİNİ ÖLDÜRMEYİ DÜŞÜNSEM DE!.. SHO-HUAN'IN NEDEN GERİ DÖNMEMİZE İZİN VERDİĞİ SORU-SU HALA DEVAM EDİYOR!
?!
LANET! KORKARIM GİZEM ÇÖZÜL-DÜ!..
BURASI STOKHOLM DEĞİL!

KABUS BİTMEDİ!
ÖYLE GÖRÜNÜYOR!
O PİÇ BİZİMLE OYUN OYNADI! BİZİ KANDIRDI!
ÜZGÜNÜM, HANS!
OH... BU SENİN HATAN DEĞİL, DAMPYR!
MAALESEF BENİM HATAM! AMA BEN DE SENİN KADAR ŞAŞKINIM!
SENİN HATAN MI?.. ANLAMIYORUM!
BU YER... ONU İYİ TANIYOR OLMAN LAZIM!..

ELBETTE!.. KABUS GİBİ BİR YER!.. "DÜNYANIN UCUNDAKİ EV" BURADA BİTİYOR...
...SHO-HUAN SENİN HABERİN OLMADAN KULLANDIĞINDA MI?
EVET... SANA BUNDAN BAHSETMİŞ MİYDİM?.. NASIL BİLİYORSUN, HANS?
ORAYA KAÇ KEZ GİTTİĞİMİ BİLMİYORUM BİLE... ÇOKLU EVRENİN KAVŞAĞI OLMALI, AMA NE YAZIK Kİ, OLDUKÇA TEHLİKELİ... HATTA MAÎTRE ABEL OLARAK DA ONU RÜYAMDA ZİYARET ETMİŞTİM...
MAÎTRE ABEL OLARAK MI?! BU DA NE...?!
BİLİYOR MUSUN, DAMPYR?.. ETRAFTA DOLAŞMAKTAN DOLAYI İSTİKRARSIZLIK KAZANDIM! ARTIK GÜCÜMÜ GEREKTİĞİ GİBİ KONTROL EDEMİYORUM... ÇOKLU EVRENİN BİR TOPAÇI GİBİYİM...
VE ŞİMDİLİK BENİMLE AYNI GEMİDESİN! AMA DÜNYAYA DÖNMENE İHTİYACIM VAR VE SENİN BANA İHTİYACIN VAR! YANİ ŞAKA YOK! ARTIK SİLAHIN BENİM ELİMDE, HARLAN DRAKA!
!

# HARLAN SHO-HUAN'E KARŞI

YAZAN: BOSELLI • ÇİZEN: LOZZI

BU DÜNYA TEHLİKELİ, AMA SADECE ORADA YAŞAYAN YARATIKLARDAN DOLAYI DEĞİL!..

YOKSA... ÖYLE MİYDİ DEMELİYDİM?
MERAK ETME. O HALA BURADA.

İÇİMDE BENİMLE. BİRBİRİMİZE SÖYLEDİĞİMİZ HER ŞEYİ GÖRÜYOR VE DUYUYOR. ARKADAŞIN YAŞIYOR, DAMPYR! AYRICA SEN DE ONU GÖRÜYORSUN, DEĞİL Mİ?..

YALAN! O SİLAHI ELİNDEN ALIP BU SEFER SENİ GERÇEKTEN VURACAĞIMDAN KORKUYORSUN!
MANTIKLI OL! EĞER BUNU YAPARSAN, HİÇBİR KAÇIŞ UMUDUN OLMADAN BURADA ÖLMEYE MAHKUM OLURDUN! ÖTE YANDAN... ONUN ONUN HAYATINA DAİR BU AYRINTILARI BAŞKA NASIL BİLEBİLİRDİM Kİ?..

ARTIK SHO-HUAN VE HANS MILIUS TEK BİR KİŞİ. İLGİNÇ, AMA DURUM BÖYLE... HATTA SANA KARŞI BİR SEVGİ BİLE HİSSEDİYORUM, DÜŞMANIM. BUNU YAŞLI PROFESÖRÜN ETKİSİYLE AÇIKLIYORUM...

NEDEN? NEDEN O, LANET OLASI?
ASLINDA, İSTEDİĞİ SENSİN...

...AMA MÜMKÜN DEĞİLDİ! İRADE YARIŞMASINDA KAZANIRDIN! VE KIZ CLAUDINE İÇİNDİ... YERLEŞMEK ZORUNDAYDIM...
...AMA SONUÇTA O KADAR DA KÖTÜ DEĞİL! KİŞİLİĞİM ONA YENİDEN GÜÇ VERİYOR, FİZİKSEL OLARAK BİLE! EĞER TATLI ESTHER'İMİZİN YANINA DÖNERSEM BU ONUN İÇİN MUTLU BİR SÜRPRİZ OLACAK, ANLIYOR MUSUN?
?!
MILIUS'UN HAYATINI ÇALMAK MI İSTİYORSUN? SANA İZİN VERMEYECEĞİM!
ÇALMAK DEĞİL... PAYLAŞMAK! SONUÇTA BUNU SENDEN BAŞKA KİMSE BİLMEYECEK YA DA FARK ETMEYECEK...
...VE SANA BİR ŞEY OLABİLİR. AMA BELKİ BENİM MILIUS YARIM ÜSTÜNLÜK SAĞLAYABİLİR VE SONUNDA SENİ BAĞIŞLAMAYA KARAR VEREBİLİR...
BU SANA DA BAĞLI. VAMPİR ARKADAŞIN AMBER TREMAYNE'İN BENDE AÇTIĞI CİDDİ YARALARDAN SONRA ARTIK KENDİMDE DEĞİLDİM... BANA BİR ŞANS BORÇLUSUN!
İNANILIR GİBİ DEĞİL!

SEN BİR EFSANESİN, DAMPYR! SENİN ZAMANINDA DA BÖYLE DİYORLAR, DEĞİL Mİ?.. KADİM ULULARI DURDURDUN, KUEN-YUIN MÜTTEFİKLERİMİ ORTADAN KALDIRDIN... VE ONU HAYATA DÖNDÜRECEK BAŞKA BOBASH NEGATİFİM OLDUĞUNU SANMIYORUM! YA DA EN AZINDAN ONLARI HANGİ DÜNYAYA YA DA ÇAĞA KOYDUĞUMU BİLMİYORUM...
KAFAN ÇOK KARIŞIK, SHO-HUAN...
SANA ANLATMAYA ÇALIŞTIĞIM ŞEY BU! NORMAL BİR HAYATA İHTİYACIM VAR, SAKİN, SIKICI, AYNI ZAMANDA VE AYNI YERDE KENDİMİ YENİLEMEK İÇİN!..
BELKİ KİM OLDUĞUMU UNUTUP TAMAMEN MILIUS OLURUM! UNUTUŞ... HARİKA UNUTUŞ... VE SEN ESKİ SEVGİLİ DOSTUNU ASLA ÖLDÜREMEZSİN, HARLAN!
TAMAMEN DELİRMİŞSİN!
DİYENE DE BAK! AZ ÖNCE SEN İTİRAF ETTİN...
!
BU DA NE?...
RRRRAUNNNG
BÜYÜK PROBLEMLER!..

RRUMMBBLE
WWWAUU
WWWUUUU
BİZİ GÖRDÜKLERİNİ Mİ SÖYLÜYORSUN?
EVET. ANLAŞMAZLIĞIMIZI DAHA SONRAYA ERTELEYELİM, SEVGİLİ DÜŞMANIM...

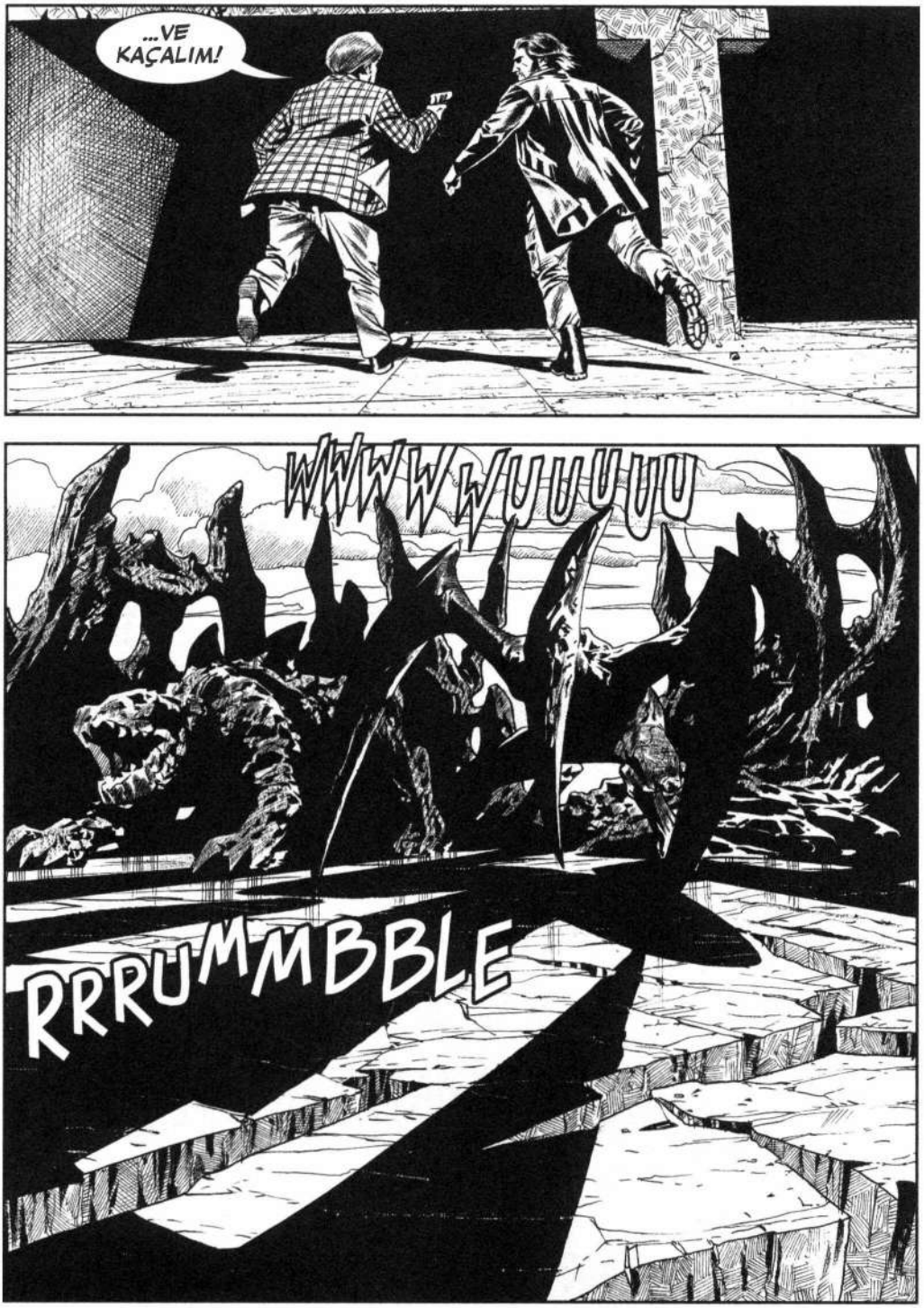
...VE KAÇALIM!
WWWWUUUUU
RRRUMMBBLE

BACON'UN ÜNLÜ AFORİZMASINI BİLİYOR MUSUN?.. "EĞER DAĞ MUHAMMED'E GELMEZSE..." BEH, MUHAMMED BİZDEN DAHA ŞANSLIYMIŞ!
BUNU BACON MU YAZMIŞ?.. BUNU BİLEN SADECE...
BİLGİLİ PROFESÖR MILIUS! SANA ONUNLA TEK BEDEN OLDUĞUMUZU SÖYLEMİŞTİM!
HER KİMSEN, SILVERPILEN'İ HAREKET ETTİRİP BİZİ BURADAN ÇIKARABİLİRSİN, DEĞİL Mİ?..
BİZİ ÇIKAR... BİZİ ÇIKAR... SANKİ YANLIŞ BİR ŞEY VAR...
AH, EVET! BENİ ÇIKAR! KULAĞA ÇOK DAHA İYİ GELİYOR! MILIUS TARAFIM BU FİKİRDEN MUZDARİP OLSA DA, DÖNÜP BAKTIĞIMDA SENDEN KURTULMAK BENİM İÇİN DAHA İYİ... VE ONUN İÇİN...
SEN BURADA KALIYORSUN, HARLAN!.. EĞER BİR ADIM DAHA ATARSAN KAFANI PATLATIRIM! BELKİ BUNDAN KURTULURSUN, O YÜZDEN DENEMESEN İYİ OLUR, ÖYLE DEĞİL Mİ?
AH! PİÇ HERİF!

WHOOSSSH
HAYIR! SADECE PRATİK. ELVEDA, SEVGİLİ DÜŞ...
?
TUMMM
HEY! KAPI! NE HALT OLUYOR...?!
BİZSİZ GİDİYOR! BUNUN ANLAMI NE?...
WOOSSH
RRRUMBLEEE
ONLARA SORABİLİRSİN!
!

ERAACCK
GGGRUMMMBLE
WUUUNNN
BBBBBRAAMMM
BANG
BANG
HAYIIR!
ZWIING
ZIIIING
WWUUUNN

BANG
RUMMMBBLLE
CCCRAAACCK
!
DİKKAT ET!
CRAASSHH
WHOSSHH
ÖHHÖ! ÖHHÖ!

ŞİMDİ DE... ÖHHÖ... HAYATIMI MI KURTARIYORSUN, İZCİ ÇOCUK?
ŞARTLI REFLEKS: BİR ARKADAŞIMIN YÜZÜNE SAHİPSİN!
AYRICA DA ÇOKLU EVRENDE İLERLEMEK İÇİN TEK UMUDUNUN BEN OLDUĞUMU FARK ETTİN!
BİR UMUTTAN FAZLASI!..
BAK!
!
HİÇ ŞÜPHE YOK! BAŞKA BİR YERDEYİZ... İÇGÜDÜM BİZİ TAM ZAMANINDA HAREKETE GEÇİRDİ VE SEN BENİ TUTUYORDUN! EN AZINDAN GÜCÜMÜ NASIL KONTROL EDECEĞİMİ BİLSEYDİM! AMA...?!
BUNU MU ARIYORSUN?..

NUMARANA KARŞILIK VERDİM... VE UNUTMA... SENİ ACI VERİCİ BİR ŞEKİLDE DELMEKTEN ÇEKİNMEM... HANS MILIUS'UN BEDENİNE SAHİP OLSAN DA... VE BİZİ BURADAN GÖTÜRME GÜCÜN OLSA DA!
ELİN ÇOKTAN İYİLEŞMİŞ... SEN GERÇEKTEN ÖZELSİN!
HEM EL HEM OMUZ! AMA VÜCUDUNDA BİR DELİK ÇOK ACI VERİR. BU YÜZDEN NE YAPTIĞINA DİKKAT ET!
KİM BİLİR!.. BELKİ ACI SENİ SIKIŞTIRIR VE HER İKİMİZ İÇİN DE BİR ÇIKIŞ YOLU BULURSUN... DENEYELİM Mİ?
ACELECİ DAVRANMA! SANA FORMDA LAZIMIM! BU DÜNYA BENİM İÇİN TAMAMEN YABANCI, NE KADAR TEHLİKELİ OLDUĞUNU BİLMİYORUZ... ŞU NESNELER...
...DEVASA KRİSTAL OLUŞUMLARA BENZİYOR. BELKİ DE YAŞAM FORMLARIDIR...
...GEZİNTİLERİN SIRASINDA, BUNUN GİBİ BİR ŞEY HİÇ GÖRDÜN MÜ, SEVGİLİ DÜŞMANIM?
AZ ÖNCE ŞUNU SÖYLEDİN: ÇOKLU EVRENİN EN BÜYÜK UZMANI SENSİN. NEDEN SENDEN DAHA FAZLASINI BİLEYİM Kİ, ALÇAK?

HAREKETLERİMİZİN MANTIĞI, HER ŞEYDEN ÖNCE BİZİMLE BAĞLANTISI OLAN YERLERE YANSITILMAMIZI İSTİYOR... AMA EĞER SENİN DE BU DÜNYAYLA HİÇBİR İLGİN YOKSA, NEDENİNİ MERAK EDİYORUM...
BİRİNİ GÖRDÜM!..
?
...BU ŞEYLERİN ARASINDA HAREKET EDEN BİRİNİ...
YANILIYORSUN, HARLAN DRAKA! SIRADAN BİR OPTİK ETKİNİN KURBANI OLDUN. DİKKATLİ BAK...
...BU KRİSTAL OLUŞUMLAR ÇOK YÖNLÜ. SADECE YANSIMAMIZI GÖRDÜN!..
YANSIMALAR HER YERDE! BABAMIN BENİ ÇOCUKKEN GÖTÜRDÜĞÜ, BRIGHTON'DAKİ AYNA GALERİSİ GİBİ!
SENİN BİR ÇOCUK OLDUĞUNU DÜŞÜNMEK BANA ZOR GELİYOR, SHO-HUAN!

JOHN ROSS'DU. UNUTTUĞUM BİR ANI, AMA ŞİMDİ... NELER OLUYOR?..

...KİM BU?

ON DOKUZUNCU YÜZYIL KIYAFETLERİ GİYMİŞ BİR ÇOCUK! SANKİ HAFIZAN KRİSTALDE CİSİMLEŞMİŞ GİBİ!
KRİSTALLER BASİT AYNALAR GİBİ DAVRANMIYORLAR!.. DİĞER PARÇALARIMIZI YANSITIYORLAR... İŞTE GERÇEK GÖRÜNÜŞÜM!

VE MAÎTRE ABEL!.. İLGİNÇ!.. SEN YANSIMADA NE GÖRÜYORSUN, DAMPYR?..

ÖZEL BİR ŞEY YOK... DAHA GENÇ GENÇ BİR HALİM, GERÇEK DOĞAM HAKKINDA HALA BİLGİSİZ OLDUĞUM ZAMANLAR... BUNU NASIL YAPIYOR? ZİHNİMİZİ Mİ OKUYOR?...

SEN DE BU KRİSTALLERİN AKIL SAHİBİ OLDUĞUNU MU DÜŞÜNÜYORSUN?.. VE BİR ŞEYLER OLUYOR...
KAHRETSİN! KRİSTAL KIRILIYOR... AMA YANSIMA DEĞİL! SANKİ...
CURRR

CRACK

CİSİMLEŞİYOR! BANA BENZİYOR, AMA...
GERİ ÇEKİL!

O SEN DEĞİLSİN! SANA BENZİYOR... AMA UZAYLI BİR YARATIK!
BELKİ...

AMA HİSSEDİYORUM... ONUN BİR ŞEKİLDE BENİM BİR PARÇAMI TAŞIDIĞINI HİSSEDİYORUM!

EVET!
BU DA NE...?!
KOMİK DEĞİL Mİ?.. BU DÜNYA BANA SENİ ELE GEÇİRME FIRSATINI VERDİ, HARLAN DRAKA! KRİSTAL BENDENİZİN MÜKEMMEL BİR KOPYASINI YARATTI!..
?!
...BENİMLE AYNI GÜÇLERE SAHİP!..
WHOSSSHHH
...VE BUNA KARŞI KOYACAK BİR ŞEYİN YOK!
TÜM LANETLİ RUHLAR ADINA!

AMA... BELKİ DE YANILIYOR-SUNDUR, SHO!
CRAACCK
?!
CRRRRAAACCK
BU...?!
GECE EFENDİSİ GÖRÜ-NÜŞÜMDE... OLAN BEN... ARKANDA... OLUŞTU-ĞUNU FARK ET-TİM!..
...BENİ HİÇ BU FORMDA GÖR-MÜŞ MÜYDÜN, SHO-HUAN?
HAYIR!

YALVARIRIM, DURDUR ONU!
GRRRAAAAAKKK
RRRAHHH!
ONU DUR-DURMALISIN!
?
RRRAHHH!

RRARRHH!
SWOOSH
PÖH, GÖRÜNÜŞE GÖRE BU AYNA OYUNUNDA EN GÜÇLÜ OLAN BENİM!.. VE ÇOK FAZLA ÇABA HARCAMADAN!
KABUL EDİYORUM!.. AMA İKİNCİ KİŞİLİKLERİMİZ ÇOĞALIYOR!.. MILIUS'UN BİLE VAR!
CRRACCCK
ÖYLE!.. KİMİN TARAFINDA OLACAKLAR MERAK EDİYORUM!
CRACK
İŞTE CEVAP!.. HAKLIYMIŞSIN: HANS HALA İÇİNDE YAŞIYOR VE SAĞLIKLI!
BENİ HAYATTA TUTMAK İÇİN BİR NEDEN DAHA...

...VE BENİ KORUMAN İÇİN!
ARRRHHH!
LANET OLSUN!
BİZİ BURADAN SADECE SEN GÖTÜREBİLİRSİN!.. YAP ŞUNU, SHO!
GÜÇLERİM ZAYIF... ATEŞ ET! ÖZEL MERMİLERİNİ KULLAN, DAMPYR!
BANG
BANG
BANG
BANG
BANG
BANG
SHHH

?!

YANIYO-
RUM!
GERİ
ÇEKİL!

WHOOSSHH

GÖRÜNÜŞE GÖRE SHO SON ANDA BİZİ GÖTÜRMEYİ BAŞARDI... TEHLİKE GÜÇLERİNİ KESKİNLEŞTİRDİ... VE ATEŞİ SÖNDÜRMEK İÇİN SU YOLUNU SEÇTİ!

AMA YÜZEY NEREDE? BU OKYANUSTA BİR YÜZEY VAR MI?.. YOKSA SADECE BOĞULARAK ÖLMEYİ Mİ BEKLEYECEĞİZ?

NEREDEYSE ZİFİRİ KARANLIK... AMA SANKİ YUKARIDA BİRAZ IŞIK VAR...

LANET OLSUN...

GÜCÜNÜ KAYBETTİ! ONU TAŞIMAK ZORUNDAYIM!

SPLASSHH
ÖHHÖ! ÖHHÖ!
ÇIKTIK! NEFES AL, LANET OLSUN! NEFES AL!
ARKADAŞIN... HANS... SANDIĞIMDAN DAHA DAYANIKSIZMIŞ!..
AMA SENİN İÇİNDEYSE, ONU ÖLMEYE TERK EDEMEM!
BENİ DUYUYOR MUSUN, HANS?.. DAYAN! NASIL BİLMİYORUM, AMA SENİ BU KABUSTAN KURTARACAĞIM!
AH! AH!.. KENDİNİ KANDIRMA!.. BU NUMARAYI, BAŞKA BİR BEDENİ ELE GEÇİRMEYİ MADAM BOBASH'TAN ÖĞRENDİM... VE BİRLİKTE YAŞAMAMIZIN SONA ERMESİNİN TEK YOLU NE BİLİYOR MUSUN?

ELBETTE! EĞER BAŞKA BİR BEDEN BULMAZSAN, İKİNİZİN DE ÖLMESİYLE... VE BULURSAN ONUN ÖLMESİYLE! HANS MILIUS HER HALÜKARDA GİDİCİ! BUNU BANA HATIRLATMAK İSTEMEZSİN, SHO!
!

ARKADAŞIMI SENİN PARAZİTİ OLDUĞUN KABUSUNDAN KURTARMAK İÇİN ONUN -VE SENİN- HAYATINI SONLANDIRMAYA KARAR VEREBİLİRİM!

ONUN... KABUL EDİP ETMEYECEĞİNİ BİLMİYORSUN! BUNU ONDAN İSTEYEMEZSİN!..
KİMBİLİR... BELKİ BİR YOLUNU BULURUM... VE BAK!..

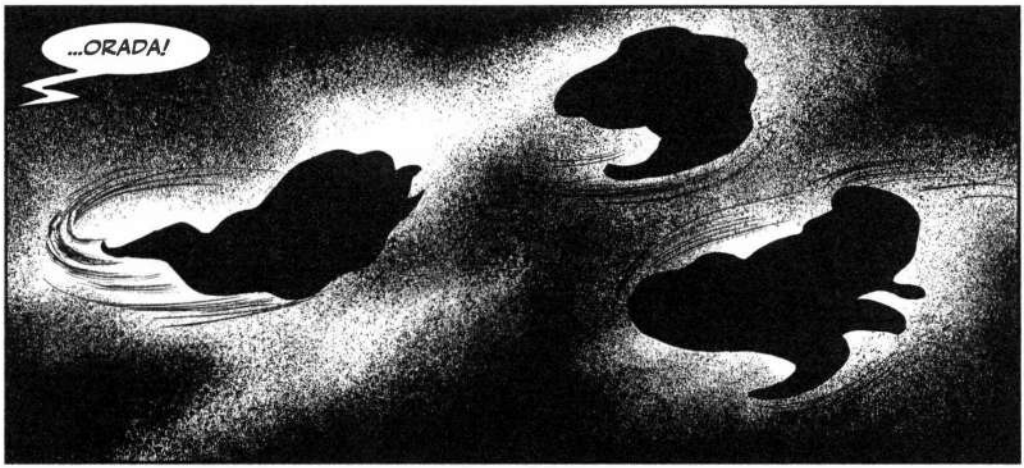
...ORADA!

BUNLAR... GÖLGELER Mİ?!.. ONLARIN DÜNYASINDA MIYIZ?
WHOOSSH
ONLARI BENDEN UZAK TUT!
KAHRETSİN!
AAHHH!
BIRAK ONU! HAAYIIR!

BIRAK ONU!
AH!
SEN... HARLAN DRAKA DEĞİL MİSİN?
EVET... BENİM! BENİ TANIYOR MUSUN?..
BAZILARIMIZLA TANIŞTIN, ONLARA KENDİ DÜNYANDA YARDIM ETTİN... BİZİ GÖLGE OLARAK DÜŞÜNÜYORSUN...
...HEPİMİZ BİRBİRİMİZLE ZİHİNSEL TEMAS HALİNDEYİZ. BU YÜZDEN KİM OLDUĞUNU VE ŞİMDİYE KADAR IRKIMIN DOSTU OLDUĞUNU BİLİYORUM, HARLAN DRAKA!
HALA ÖYLEYİM, İNAN BANA! SANA SALDIRMAMIN TEK NEDENİ...

ONU KORUMAK İÇİNDİ, BİLİYORUM! ZİHNİNİ OKUYORUM!.. AMA NEDEN?... O SENİN...
...DÜŞMANIN DEĞİL Mİ?
!
ANLIYORUM... BANA BİR İYİLİK YAPMAK İSTEDİN... AMA MESELE BİRAZ DAHA KARMAŞIK!.. BAK...
DOĞRU DEĞİL!..
...ONUN DÜŞMANI OLDUĞUM DOĞRU DEĞİL! AKSİNE, BEN ONUN DOSTUYUM!.. ZİHNİMİ TEKRAR OKU... BİR KEZ DAHA, LÜTFEN!
ŞİMDİ YAP!
AH!

BANA DOKUNMA!.. HARLAN! YARDIM ET!
ANLAMIYORUM... KİMSİN SEN?
SEN ÖNCEKİYLE AYNI KİŞİ DEĞİLSİN!.. FAKAT GÖRÜNÜŞÜN DEĞİŞMEMİŞ GİBİ GELİYOR!.. VE SEN...
BU ADAM GERÇEKTEN SENİN DOSTUN, HARLAN DRAKA!
?
BANA MI DİYORSUN..?! HANŞ! SEN MİSİN?.. SHO-HUAN SENİ ÖZGÜR MÜ BIRAKTI? BU YARATIK TELEPATİKTİR, YANİ... GERÇEKTEN SEN MİSİN?
BENİM! OH, HARLAN, KORKUNÇ BİR DENEYİMDİ! HER ŞEYİ HİSSEDİYORDUM, AMA NE YARDIM İSTEYEBİLİYOR NE DE KONUŞABİLİYORDUM! BEN...

...ARTIK BUNU YAPABİLİYORUM! VE BEN... BEDENİMİN SAHİBİ OLMAK, EVE DÖNMEK VE ESTHER'İ TEKRAR GÖRMEK İSTİYORUM... HAYATIMI YAŞAMAK İSTİYORUM! AMA...
YAPACAĞIM, HANS! KABUS BİTTİ! GÖLGELER BENİM DOSTUM! BİZE YARDIM ETMENİN BİR YOLUNU BULACAKLAR...
ANLAMIYORUM...
BU SADECE BİR HİLE! O YARATIĞI ALDATMAK İÇİN İÇİMDE SAKLANIYOR!.. GERÇEKTEN GİTMEDİ! O HEP VAR...
AHHH!
HANS!
PROFEŞÖR ARKADAŞIN GERÇEK BİR APTAL! KENDİMİZİ KURTARABİLİRDİK, AMA O DAYANAMADI VE SANA GERÇEĞİ SÖYLEDİ!.. NE YAZIK...
VE ŞİMDİ EN BAŞA DÖNDÜK!
SHO-HUAN! LANET OLASI!

YANİ YANILMADIM. AYNI BEDENDE İKİ KİŞİ YAŞIYOR, BİRİ İYİ BİRİ KÖTÜ, BİRİ DÜŞMAN BİRİ DOST.
ÖYLE! DÜŞMANIM BİR ANLIĞINA, SIRF SENİ KANDIRMAK AMACIYLA, BEDENİNİ İŞGAL ETTİĞİ DOSTUMUN KONTROLÜ ELE ALMASINA İZİN VERDİ! AMA İYİ HANS BU OYUNU OYNAMADI!
İÇİMDE BÜYÜK BİR ÖFKE VAR, AMA BUNU DÜŞMANIM SHO-HUAN'E KARŞI GÖSTEREMİYORUM, ÇÜNKÜ HANS MILIUS'UN BEDENİNE ZARAR VERİRİM!
ÇIKMAZ. BİZİ DÜNYAYA GERİ GÖTÜRÜP GÖTÜREMEYECEĞİNİ DE SOR! BELKİ KONUŞMAYA DEVAM EDERİZ...
AŞLA! SENİN GİBİ BİR CANAVARI DÜNYAMIZA GETİRMEKTENSE ÇOKLU EVRENDE SONSUZA KADAR DOLAŞMAYI TERCİH EDERİM!
OH, BEH, ÖYLEY SE BİRBİRİMİZİN ARKADAŞLIĞINA ALIŞMAMIZ GEREKECEK!
SHO-HUAN ADINI VERDİĞİN İNSAN YARATIĞIN KİŞİLİĞİ BOŞLUKTA KAYBOLSAYDI, ACI HİSSEDER MİYDİN, HARLAN DRAKA?
?
KESİNLİKLE HAYIR! BUNU HAKEDİYOR!

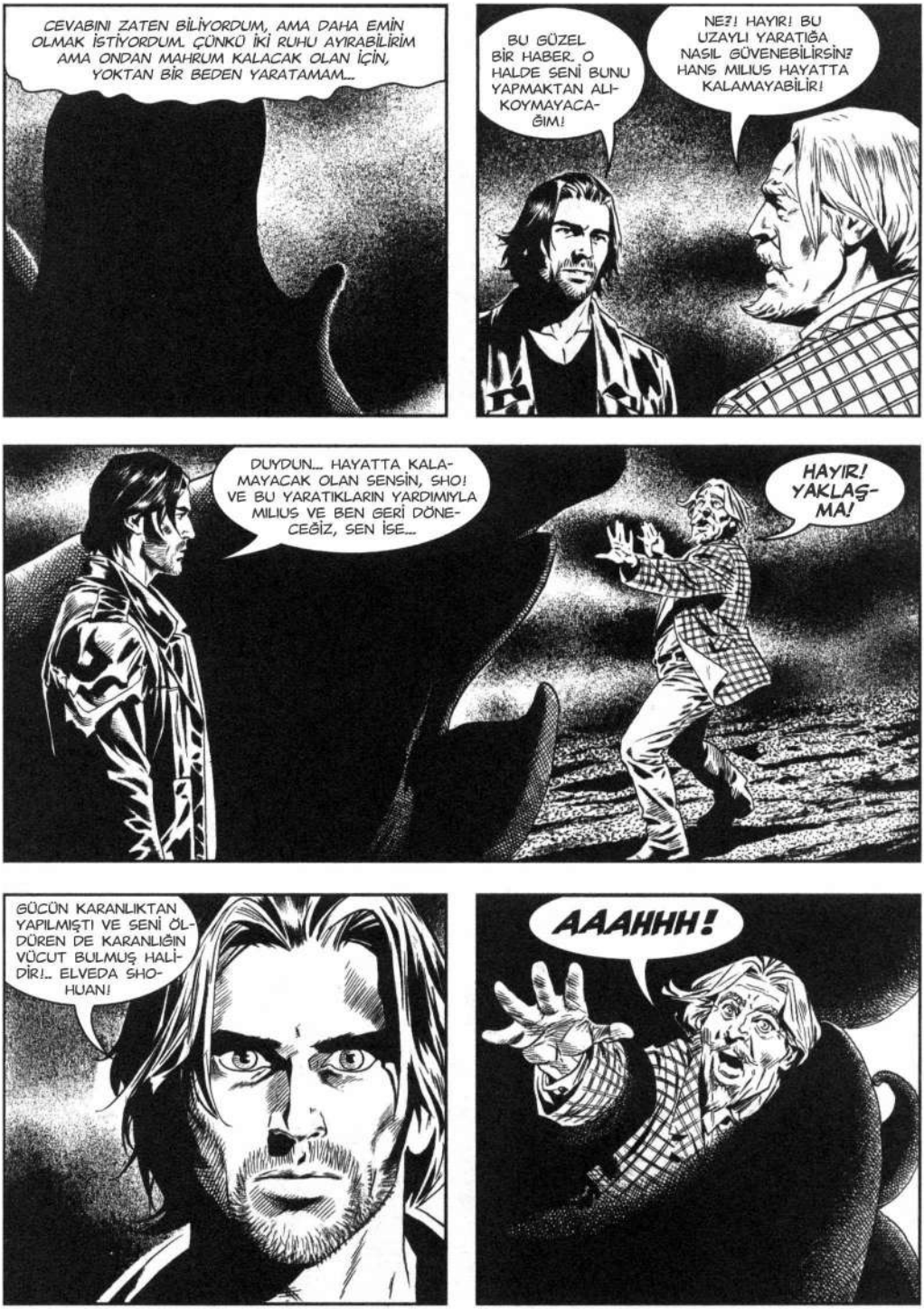
CEVABINI ZATEN BİLİYORDUM, AMA DAHA EMİN OLMAK İSTİYORDUM. ÇÜNKÜ İKİ RUHU AYIRABİLİRİM AMA ONDAN MAHRUM KALACAK OLAN İÇİN, YOKTAN BİR BEDEN YARATAMAM...
BU GÜZEL BİR HABER. O HALDE SENİ BUNU YAPMAKTAN ALIKOYMAYACAĞIM!
NE?! HAYIR! BU UZAYLI YARATIĞA NASIL GÜVENEBİLİRSİN? HANS MILIUS HAYATTA KALAMAYABİLİR!
DUYDUN... HAYATTA KALAMAYACAK OLAN SENSİN, SHO! VE BU YARATIKLARIN YARDIMIYLA MILIUS VE BEN GERİ DÖNECEĞİZ, SEN İSE...
HAYIR! YAKLAŞMA!
GÜCÜN KARANLIKTAN YAPILMIŞTI VE SENİ ÖLDÜREN DE KARANLIĞIN VÜCUT BULMUŞ HALİDİR!.. ELVEDA SHOHUAN!
AAAHHH!

WHHOSSHHH

?!

AMA NEREDE-YİZ..?!
AH! AH! AH!

TAM ZAMANINDA, AMA BAŞARDIM! UZAY-ZAMANSAL İSTİKRARSIZLIĞIM BİR KEZ DAHA DÜNYAYI DEĞİŞTİRMEMİZE NEDEN OLDU!.. NE ZAMAN TEHLİKEDE OLSAM, BİLİNÇALTIMDA BAŞARILI OLUYORUM! SANKİ İKİ KAT İPLE BAĞLIYMIŞIZ GİBİ SENDEN KURTULAMIYOR OLMAM NE GARİP!
ANCAK BU SEFER NEREYE DÜŞTÜĞÜMÜZÜ MERAK EDİYORUM! BİLİNÇALTININ SEÇTİĞİ DÜNYALAR GERÇEKTEN PEK GÜVEN VERMİYOR, SHO-HUAN!

SAATLERDİR YÜRÜYORUZ... VE GÜNEŞ HEP ZİRVEDE! SANKİ BU DÜNYA HAREKET ETMİYORMUŞ GİBİ...

...VE RÜZGAR BOĞUCU DERECEDE SICAK! ÖHHÖ!

BİZİ BURAYA GETİREN SENSİN!
KESİNLİKLE! HAYATIMI KURTARMAK İÇİNDİ VE PİŞMAN DEĞİLİM! MODAYA UYGUN BİR SAHİL BELDESİ SEÇMEK İÇİN TABİİ Kİ BAEDEKER REHBERİNE BAŞVURMADIM!

BAEDEKER Mİ?!.. KRALİÇE VICTORIA ZAMANINDA DOĞDUĞUNU VE JOHN ROSS ADINDA GALLİ BİR AKTÖR BOZUNTUSU OLDUĞUNU UNUTUYORUM! EN AZINDAN NEREDE OLDUĞUMUZA DAİR BİR FİKRİN VAR MI?
PARALEL DÜNYALARA SEYAHAT EDEN BENİM, DAMPYR, AMA SENİN KİŞİLİĞİN BENİMKİ KADAR GÜÇLÜ!.. BU YERLER HALA, BİR ŞEKİLDE SENİNLE BAĞLANTILI OLABİLİR...

KİM BİLİR, YALNIZ OLSAYDIM BELKİ DAHA HOŞ BİR YERE GİDERDİM... ÇOCUKLUĞUMUN LONDRA'SINA YA DA PARİS'E... OYSA Kİ... ÖHHÖ! ÖHHÖ!..
LANET OLSUN! ARKADAŞIN MILIUS'UN DİRENCİNİ NASIL ÖLÇECEĞİMİ... BİLMİYORUM! BELKİ DE ONUN YAŞLI BEDENİNDEN ÇOK ŞEY BEKLEDİM... UFFF... NEFESİM... KESİLİYOR...
!
HEY! ŞAKA YAPMA!.. NEFES AL!
NNNHHH!...
HAYIR! ÖNE EĞİLMEMELİSİN!.. AKSİNE, GERİ YASLAN!
THUD
UH!
BÖYLE Mİ?
ARKADAŞIN YAŞLI VE ZAYIF, AMA BEN NASIL DÖVÜŞMESİNİ BİLİRİM... VE EKLEMLERİMİ KIRMAK PAHASINA...
SNUCK

AAAH... LANET OLASI...

EĞER RAKİPLERİM TARAFINDAN HER ZAMAN BU KADAR KOLAY YERE SERİLSEYDİM, DAMPYR KARİYERİM ASLA YÜKSELİŞE GEÇEMEZDİ... DOST GİBİ GÖRÜNEN BİR DÜŞMANLA UĞRAŞMAK KESİNLİKLE GARDIMI DÜŞÜRMEME NEDEN OLDU!

DÜNYAYA DÖNMEK İÇİN BİRLİKTE OLMANIN GEREKLİLİĞİ HAKKINDAKİ BUNCA KONUŞMADAN SONRA FİKRİNİ DEĞİŞTİRMİŞ OLMALI... SHO-HUAN DENGESİZ OLDUĞU KADAR DÖNEK DE. BELKİ DE ÜÇLERİNİN GERİ GELDİĞİNİ, BENSİZ GİDEBİLECEĞİNİ HİSSETMİŞTİR!..

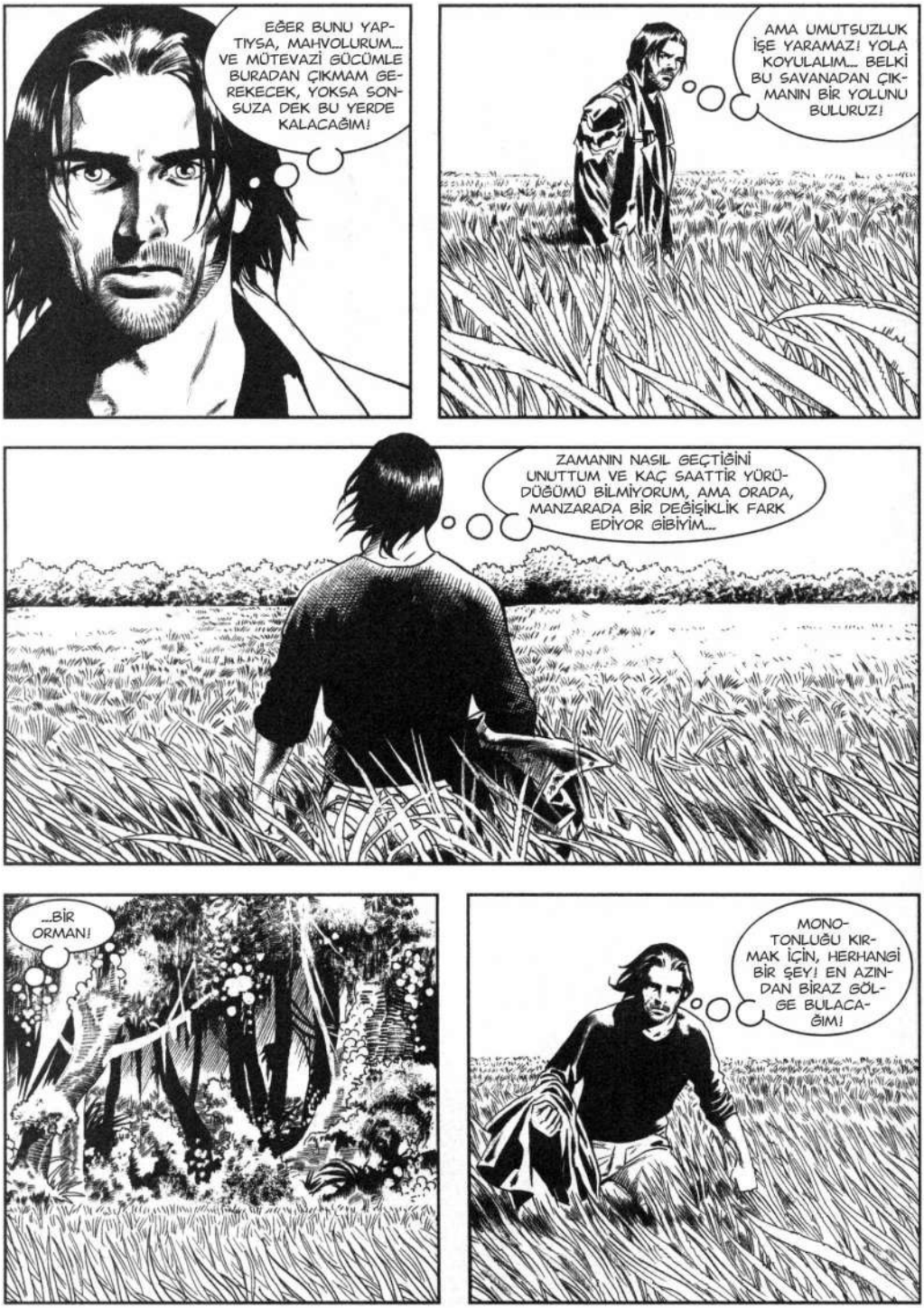
EĞER BUNU YAPTIYSA, MAHVOLURUM... VE MÜTEVAZİ GÜCÜMLE BURADAN ÇIKMAM GEREKECEK, YOKSA SONSUZA DEK BU YERDE KALACAĞIM!
AMA UMUTSUZLUK İŞE YARAMAZ! YOLA KOYULALIM... BELKİ BU SAVANADAN ÇIKMANIN BİR YOLUNU BULURUZ!
ZAMANIN NASIL GEÇTİĞİNİ UNUTTUM VE KAÇ SAATTİR YÜRÜDÜĞÜMÜ BİLMİYORUM, AMA ORADA, MANZARADA BİR DEĞİŞİKLİK FARK EDİYOR GİBİYİM...
...BİR ORMAN!
MONOTONLUĞU KIRMAK İÇİN, HERHANGİ BİR ŞEY! EN AZINDAN BİRAZ GÖLGE BULACAĞIM!

*BKZ. DAMPYR N. 37, "DEHŞET NEHRİ".

VE AŞIRI GÜRÜLTÜ YAPIYOR GİBİ, SANKİ...
LANET!
DOSTUM!.. PUFF... TANRIYA ŞÜKÜR!.. NEFESSİZ KALDIM...
EĞER BU OYUNA TEKRAR DÜŞECEĞİMİ SANIYORSAN!..
OYUN DEĞİL!.. BU ORMAN TEHLİKELİ YARATIKLARLA DOLU!..
EN TEHLİKELİSİ SENSİN!
AH, HAYIR! İNAN BANA! ÖYLE BİR ŞEY DEĞİL...
VE ŞİMDİ İKNA OLACAKSIN!..
RROAARRR!

RAAURRRR!
AAAUURRRR!
ONA ATEŞ ET!
RRRAUURRR!
BANG
BU DA NE..?!
RAAUURR!
ARRRHH!
BANG
BU CANAVAR!.. ONUN GİBİ BİR ŞEY HİÇ GÖRMEMİŞ-TİM!

ROARRR!
!
YİNE ATEŞ ET! ÖLDÜR ONU!
ÇOK HIZLI!
BANA DOĞRU GELİYOR! ÖLDÜR ONU!
BANG
TIRMAN! SARMAŞIĞI KULLAN! TIRMANAMIYOR!
BANG
YAPAMIYORUM... BU BEDEN ÇOK YAŞLI VE AĞIR!..

ROOARR!
BU HAKSIZLIK! BEDENİMİ GERİ VER! DUYUYOR MUSUN?.. BENİMKİNİ İSTİYORUM...

RRARRRG!
BEN... AARRGH!

HAAYIR!

SLUSSH

BÖYLE BİTEMEZ... ÜZGÜNÜM, HANS!.. AMA...

RRRHHHH!
TAZI KRSSTR-KTRIEHN'İ BULDU...
CEZA YERİNE GETİRİL-Dİ...
EVET, AMA ARTIK BAŞKA AVLAR ARAMAMIZ GEREKECEK...
ÇOKLU EVRENİN EN ÜNLÜ SUİKAST-ÇILARINDAN İKİSİ...
...VE BİRİ ÜSTÜMÜZDE... DAMPYR DENİLEN, HARLAN DRAKA!
TÜM LANETLİ RUHLAR ADINA! AVCILAR!*
*BKZ. DAMPYR N. 187, "DARTMOOR".

AVLANMA ALANLARIMIZDAN BİRİNDESİN, HARLAN DRAKA! SENİ BURAYA KİM YÖNLENDİRDİ?
ŞU CANAVARIN YEDİĞİ ADAM... HAYIR! O DEĞİL!.. SHO-HUAN'E NE YAPTINIZ?.. GERÇEK OLANA?

YAKINDA ONU DA BULACAĞIZ. BİLDİĞİN GİBİ ZİHİNLERİ OKUYABİLİR VE BAŞKA BİRİNİN GÖRÜNÜŞÜNE GİREBİLİRİZ. TAZININ ÖLDÜRDÜĞÜNÜ GÖRDÜĞÜN KİŞİ IRKIMIZDAN BİR SUÇLUYDU! ONU SENİN ARKADAŞININ KİMLİĞİNE BÜRÜNMEYE ZORLAYARAK, ÇARESİZ BIRAKTIK...

...VE BÖYLECE TAZI ONU ÖLDÜRDÜ! KENDİ SOYUMUZDAN OLAN KATİLLERLE KİŞİSEL OLARAK ELİMİZİ KİRLETMEYİZ!
İSTENMEYEN AV MI?.. BUNUN YERİNE BAŞKALARININ BEYİNLERİNİ VE HAYATİ ORGANLARINI EMERSİNİZ!

AMA DİĞERLERİNİN ZİHNİNİ OKURSANIZ HATA YAPARSINIZ! DİĞER ADAM BENİM ARKADAŞIM DEĞİL...
KARIŞIK BİR SORUN...

KİŞİLİKLERİNDEN BİRİ İYİ VE ZARARSIZ. AMA DİĞERİ ÇEŞİTLİ SUÇLARDAN SUÇLU OLAN ÇOKLU EVRENİN EN BÜYÜK KATİLİNE AİT... SENİN SEVİYENDE DEĞİL, ELBETTE!

LANET OLSUN! BEN BİR KATİL DEĞİLİM! YÜZLERCE VAMPİRİ VE BELKİ DE BUNU HAK EDEN BİRKAÇ İNSANI ÖLDÜRDÜM!.. SİZ AVCILAR BİR ÇEŞİT ADALET SAVAŞÇISISINIZ! BENİ NASIL YARGILARSINIZ?
BU KATİL BİZİM GİBİ OLDUĞUNU DÜŞÜNÜYOR!.. YOKSA AVCI RUHSATI MI ALMIŞ?..
UZAYLILARA İZİN VERİLMİYOR, BBPPBBFTRYEEH!

NEDEN BURADA OLDUĞUN UMURUMUZDA DEĞİL! İŞİMİZ SENİ AVLAMAK, HARLAN DRAKA! KİMLİĞİN TÜM AVCILARA İLETİLDİ: UZUN ZAMANDIR BİZİM BİR NUMARALI AVIMIZSIN!

BİRAZ KURŞUN YUTMAK İSTER MİSİNİZ? AŞAĞIDA KALIN!
SİLAHIN HEPİMİZ İÇİN YETERLİ DEĞİL...

AMA TAZIYA ZARAR VERDİ!
O AVA KATILMAYACAK! GİDELİM, BBPPBBFTRYEEH!

GİDİYOR MUSUNUZ?!
SANA AVANTAJ SAĞLAMAKTAN KEYİF ALIYORUZ! İSTEDİĞİN YERE KAÇ, SAKLAN... SEN VE SHOHUAN BİZİM AVIMIZSINIZ! GÖRÜŞÜRÜZ, HARLAN DRAKA!

DELİ GİBİ ORADAN ORAYA KOŞMAK İŞE YARAMAZ, AMA AYNI ZAMANDA O AĞACIN TEPESİNDE BEKLEMEK DE ÖYLE... SHO-HUAN'İ BULUP GÜÇLERİMİ ONUNLA BİRLEŞTİRSEM İYİ OLUR...

AVCILAR ŞEKİL DEĞİŞTİRİR. AVLARININ GÖRÜNÜŞÜNÜ DEĞİŞTİRDİKLERİ GİBİ KENDİLERİNİ DE DÖNÜŞTÜREBİLİRLER... AMA NEDEN?.. YANDAKİ AĞACIN ARKASINDAN HEP BİRLİKTE ÜZERİME ATLASALAR, KAÇMAM ÇOK ZOR OLURDU!

BURASI ONLARIN ANA DÜNYASI MI YOKSA AVLANMA ALANLARINDAN BİRİ Mİ ONU BİLE BİLMİYORUM!.. VE SANIRIM MANZARA DEĞİŞİYOR...

BAŞKA BİR SAVANA MI?!.. AMA?..

...ŞURADAKİ...
OLAMAZ! RÜYA MI GÖRÜYORUM?.. BU...
...SILVERPILEN!

BURAYA NASIL GELMİŞ OLABİLİR?.. SHO-HUAN ONU ÇAĞIRMAYI BAŞARMIŞ MI? BU LANET HAYALET TREN DE Mİ KENDİ İNSİYATİFİYLE ÇOKLU EVRENDE BAŞI BOŞ DOLAŞIYOR?.. YOKSA AVCILARIN BİR NUMARASI MI?...
AMA ORADA BİRİ VAR...
...MILIUS!
GERÇEKTEN DE, ARKADAŞIMIN BEDENİNİ ALMIŞ SHO-HUAN... BU KEZ EN AZINDAN SANIRIM O! VE UMUTSUZCA TRENE DOĞRU KOŞUYOR, SANKİ...
LANET! PEŞİNDE BİR AVCI VAR!

EĞER MILIUS/SHO BENDEN ÖNCE TRENE ULAŞIRSA, BENİ BURADA BIRAKIP GİDEBİLİR... AMA O UZAYLI CANAVARIN ONA ULAŞIP ONU ÖLDÜRMESİNE DEİZİN VEREMEM! NE LANET BİR DURUM!
BANG
ZIIIIING
HEY! BEN DE BURADAYIM!
TÜM LANETLİ RUHLAR ADINA!

SUÇLARININ BEDELİNİ ÖDEYECEKSİN, HARLAN DRAKA!
CEHENNEME GİT!
BANG
BANG BANG
ZINN
TWINN
BANG
BANG
AAARRGH!
ZIIP
ZWINN

DEMEK, MERMİLERE KARŞI O KADAR DA DİRENÇLİ DEĞİLSİNİZ, LANET OLASILAR!
HARLAAAN!
!
İMDAAT!
ŞARJÖR BOŞALDI!
CLICK
DAYAN, LANET OLSUN!
AAHH!

HAYIR, LANET OLSUN, HAYIR!
BÖYLE BİTEMEZ!
SEN, İĞRENÇ YARATIK... BÜYÜK SHO-HUAN'İ ÖLDÜREMEZSİN...
BU SADECE...
...ADAAAALEEET...
ZLAOK
AH!
AAHHH!
KOŞ!

TRENE!
BENİ KURTARDIN... AMA BUNU YAPAMAM!.. MILIUS YAPAMAZ!
YAPMAK ZORUNDASIN!.. YAPMALISINIZ! HER İKİNİZ!
AVCI ÇOK HIZLI!
YAAAAHHH!

İÇERİ!
SWACK
!FFSSS
HAAYIR!
TUMP
TREN HARE-
KET EDİYOR!..
BAŞARDIK!

TREN NEDEN BURADAYDI?.. SEN Mİ ÇAĞIRDINIZ..
BEN Mİ?.. EĞER BU GÜCÜM OLSAYDI, ONU DAHA ÖNCE KULLANMAZ MIYDIM SANIYORSUNUZ?..
BELKİ DE LANET HAYALET TREN BİZİM GİBİDİR... YA DA DOĞRUSU BENİM GİBİ! SONSUZA DEK ÇOKLU EVRENDE DOLAŞMAYA MAHKUM!.. SEN VE BEN, DAMPYR, ONUN İDEAL YOLCULARIYIZ!
VE BİR SONRAKİ DURAĞIN NEREDE OLACAĞINA DAİR HİÇBİR FİKRİ YOK!
DIŞARISI KARANLIK... SANKİ...
EVET!.. BİR METRO TÜNELİNDEYİZ!

BU GALERİ BANA TANIDIK GELİYOR! BU TÜP!.. LONDRA'DAYIZ! AH! AH! AH!

DÜNYAMIZDAYIZ! BURADA OLMAKTAN BU KADAR MUTLU OLACAĞIMI HİÇ DÜŞÜNMEMİŞTİM!
STOKHOLM'ÜN HAYALET TRENİ LONDRA'NIN YERALTINDA MI?!.. BUNU ŞİMDİYE KADAR BAŞIMIZA GELEN HER ŞEYDEN DAHA UYUMSUZ BULUYORUM!

RAYLARIN UYUMLU OLUP OLMADIĞINI BİLE BİLMİYORUM!
HARLAN, HARLAN... EN BÜYÜK DÜŞMANIM OLMASAYDIN SANA SARILIRDIM! DAĞ BÜYÜKLÜĞÜNDE CANAVARLARDAN, ŞEYTANİ BİLİNÇ ALTLARIMIZDAN, EVRENDEKİ EN KÖTÜ AVCILARDAN KAÇTIK... VE SEN RAYLARA MI ŞAŞIRIYORSUN?

SILVERPILEN TÜM FİZİK YASALARININ ÖTESİNDE!..LONDRA'DA ARKADAŞLARIN OLDUĞUNU BİLİYORUM, AMA BURASI BENİM GENÇLİĞİMDE ŞANSIMI DENEDİĞİM ŞEHİR... BU SEFER BİZİ BURAYA GETİREN ŞEY, HER İKİMİZİN DE ANILARIYDI!..

SİLAHIN BOŞ OLDUĞUNDAN EŞİT ŞARTLARDAYIZ VE BU NEDENLE...
YİNE DE BİR SORUN VAR... EMİN MİSİN...?

BİR İSTASYONA GİRİYORUZ!
AMA IŞIKTA TUHAF BİR ŞEYLER VAR...
EVET, DOĞRU! OLMASI GEREKTİĞİ GİBİ DEĞİL! ELEKTRİK IŞIĞI DEĞİL...
...GAZ LAMBASI IŞIĞI!
ON DOKUZUNCU YÜZYIL SONU LONDRA'SINDAYIZ!..
NE?!..
BSSSS

ELVEDA, HARLAN DRAKA!
THUD
UH!
LANET OLSUN! SHO!
WHOOOSSHH
TOPLANMAYIN, HAVAYA İHTİYACI VAR!
HEY, BAYIM!
KENDİNE GELİYOR!
NASIL-SINIZ?

İYİYİM!.. NEREDEYİM?
DISTRICT RAILWAY'İN, CHARING CROSS İSTASYONUNDA!

TRENDEN BENİMLE BİRLİKTE İNAN YAŞLI BİR BEY GÖRDÜNÜZ MÜ?
HAYIR, BEN...
TREN YOKTU, BAYIM. SANIRIM, PLATFORMDA AYAĞINIZ TAKILDI. TREN...

...İŞTE ORADA! TREN ŞİMDİ GELİYOR!

TÜM LANETLİ RUHLAR ADINA!

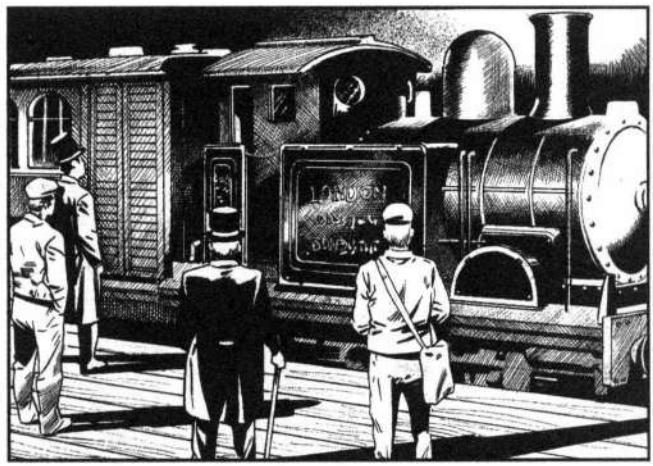

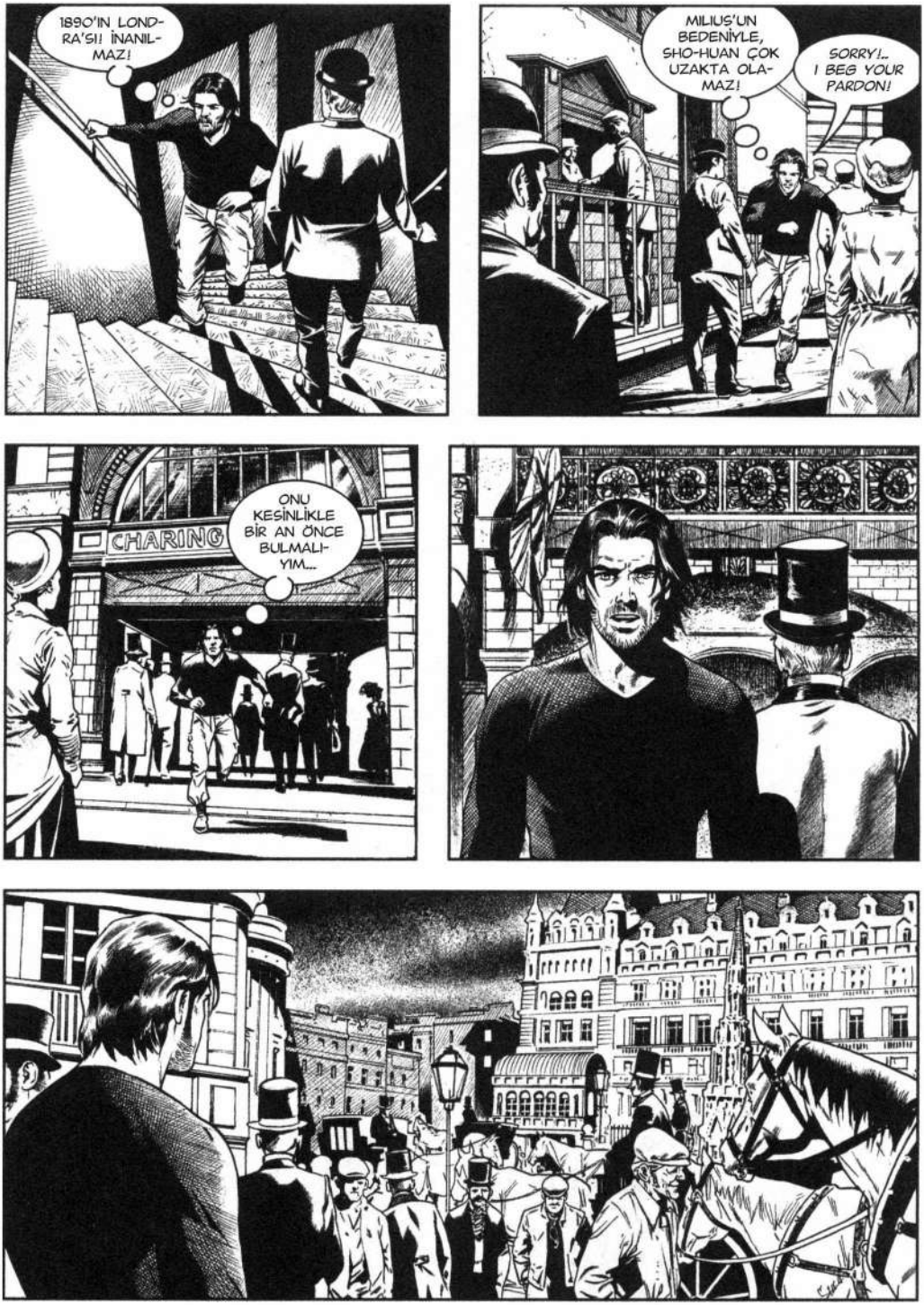
1890'IN LONDRA'SI! İNANILMAZ!
MILIUS'UN BEDENİYLE, SHO-HUAN ÇOK UZAKTA OLAMAZ!
SORRY!.. I BEG YOUR PARDON!
CHARING
ONU KESİNLİKLE BİR AN ÖNCE BULMALIYIM...

HER BAKIMDAN SHERLOCK HOLMES ZAMANINA BENZEYEN BİR LONDRA'YA SÜRÜKLENDİM... BU İLK SEFER OLMUYOR... AYNI DÜNYA BİLE OLABİLİR...

EĞER BURADA ÇOK UZUN SÜRE KALIRSAM, KİM OLDUĞUMA DAİR ANILARI KAYBEDER VE SONSUZA DEK KAYBOLURUM! KESİNLİKLE DURUP BİR ÇÖZÜM DÜŞÜNMELİYİM...

...BİR YOL BULMAK...

ADELPHI
THEATRE

JOHN ROSS
MAGICIAN EXTRAORDINAIRE
THE KING OF WORLD

AFEDERSİNİZ... SİHİRBAZIN GÖSTERİSİ NE ZAMAN BAŞLIYOR?..
YEDİ BUÇUKTA, DOSTUM! BAŞLAMAK ÜZERE! EĞER BİR ŞİLİNİN VARSA BALKONDA YER VAR!
BİR ŞİLİN!..
JOHN ROSS CARDIFF ZAMANLARINDAN İYİ BİR ARKADAŞIMDIR... SANATÇI GİRİŞİ NEREDE ACABA?
MAIDEN LANE'E DÖN, DOSTUM! ONU BULURSUN!
EĞER ARKADAŞIYSA, BEDAVA BİR BİLET ALABİLİRDİ!
TUHAF BİRİ... AKSANI BANA GALCEYMİŞ GİBİ GELMEDİ!
"ILLUSTRATED LONDON NEWS" YAZIYOR! WHITECHAPEL MAHALLESİNDEKİ KANA SUSAMIŞ KATİL ARANIYOR!
THE ILLUSTRATED LONDON NEWS

SON HABERLERİ OKUYUN! MUHTEŞEM ÇİZİMLERE BAKIN!.. GİZEMLİ JACK VE ONUN GÜZEL GENÇ KURBANLARI!... SADECE ALTI PENS, BAYANLAR, BAYLAR!...
LONDON

...SADECE "ILLUSTRADED LONDON NEWS" DE!
SERVICE DOOR

HEY! KİMSİN? NEREYE?
POSTERLERİ VE OYUN PROGRAMLARINI TESLİM ETMEM GEREKİYOR! ACELEM VAR!

HANGİ POSTERLER?!.. AYIP!.. GÖSTERİYİ BEDAVA İZLEMEK İSTİYORSUN!.. AMA SMITHEY'İ KANDIRAMAZSIN!..

...ŞİMDİ SENİ... UH!
SOCK
ÜZGÜNÜM, SMITHEY!

VE GAZETELERİNİ ÖDÜNÇ ALDIĞIM ÇOCUK İÇİN DAHA DA ÜZGÜNÜM!.. AMA BU BİR ZORUNLULUK MESELESİ!

ODALAR BUNLAR! BULMALIYIM...
JOHN ROSS
BU O! ONA NE DİYECEĞİMİ YA DA NASIL YARDIM EDEBİLECEĞİNİ BİLMİYORUM, AMA...
JOHN ROSS
ODA BOŞ! SAHNEDE OLMALI!.. BURADA KALIP ONU BEKLEMEM LAZIM!

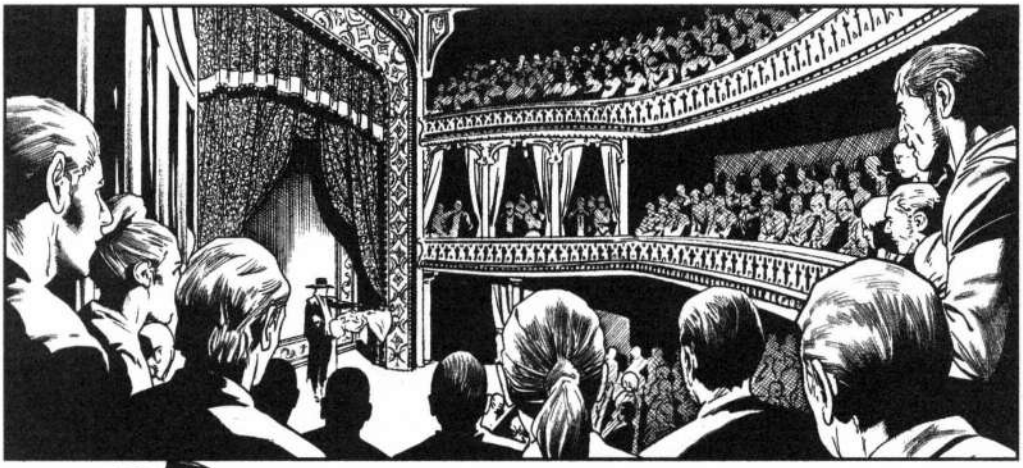

MUHTE-
ŞEEEM! SARI-
ŞINI DÜŞÜRME-
YECEK!
ŞŞT!
SESSİZ
OL!
GERÇEKTEN
BRAVO!

BU KADAR
YETENEKLİ BİR
SİHİRBAZ HİÇ
GÖRMEMİŞTİM...
VE YAKIŞIKLI!

O KAHROLASI TRENİN BİZİ BURAYA, BU ESKİ ALTERNATİF LONDRA'YA GETİRMESİNİN SEBEBİNİN JOHN ROSS OLDUĞUNA HİÇ ŞÜPHEM YOK...
BU KEZ VARIŞ NOKTASINA SHO-HUAN'IN BİLİNÇALTI KARAR VERDİ... BİZİ, GENÇ BİLİNÇALTI JOHN ROSS'UN BİR SİHİRBAZ OLARAK PERFORMANS SERGİLEDİĞİ BURAYA YÖNLENDİRDİ..
EĞER KENDİMİ TİYATRODA BULDUYSAM, O DA KEŞFETMİŞ OLACAK!.. BELKİ DE BURADA BEKLEMEKLE HATA YAPIYORUM... YA O PİÇ BENDEN ÖNCE GELİP GÖSTERİYİ İZLEMEK İÇİN SALONDAYSA?..
EĞER DAHA ÖNCE YAPTIĞI GİBİ JOHN ROSS'UN BEDENİNİ ELE GEÇİRİRSE...
!
ŞAK
İZİNSİZ GİRİŞİMİ AFFEDİN, BEN... AMA... SİZ DEĞİLSİNİZ!
NİHAYET KARŞILAŞTIK, HARLAN DRAKA!

CLAP CLAP CLAP
BRAVO!
TEŞEKKÜRLER, BAYANLAR, BAYLAR! AMA BENİ DEĞİL, BANA GÜÇLERİMİ VEREN KARANLIK GÜÇLERİ ALKIŞLAMALISINIZ!
ŞİMDİ HER GÖSTERİMİN SONUNDA OLDUĞU GİBİ ONLARI SERBEST BIRAKMAK ÜZEREYİM!.. GENELLİKLE ONLARI OLDUKÇA İYİ KONTROL EDEBİLİRİM VE ÇOĞUNUZ BUNLARI ZATEN DENEYİMLEDİNİZ... ANCAK SALONDA ETKİLENECEK BİRİ VARSA, GÖZLERİNİ KAPATABİLİR!
AH! AH!
HAZIRIZ, BAY ROSS!
KORKMUYORUZ!
NE YAPMAK NİYETİNDE?..
ENDİŞELENME, HAYATIM! ŞAPKASINDA SAHTE MEDYUMLARIN KULLANDIĞI, SİYAHA BOYALI BİR BEZ VAR... VE SONRA IŞIKLAR SÖNÜYOR... SADECE GÜZEL BİR NUMARA...
KARANLIĞIN GÜCÜNE HOŞ GELDİNİZ!

WHOOSH
SSSSHHHH
!

AHHH!
?
BU... ETKİLEYİCİ!
!

JOHN... BU GECEKİ NUMARA SIRADIŞIYDI! GERÇEKTEN KORKTUM! AMA NASIL YAPTIN?
BEN... BİLMİYORUM, JULIE! BEN DE KORKTUM!

BUNUN İÇİN BİR NEDEN YOK, JOHN!.. SANA YARDIM EDEN BENDİM!
!
?

*BKZ. DAMPYR N. 192, "HARİKA CANAVAR".

BU ARADA, BU NEDENLE BURADAYIM!.. AMESHA'NIN BİR AJANI OLARAK ARTIK DÜNYALAR ARASINDA KOLAYCA HAREKET ETTİĞİMİ BİLEREK BENİMLE TEMASA GEÇTİ!.. ORTADAN KAYBOLMANIZ ALARMA NEDEN OLDU!... AMA SADECE EN SAMİMİ OLANLAR ARASINDA... PROFESÖR MILIUS'UN EŞİNE BİLE HABER VERİLMEDİ...
HANS! ONUN BEDENİ... SHO-HUAN ONU ELE GEÇİRDİ! ONU KURTARMAK ZORUNDAYIZ! BU MÜMKÜN MÜ?

UHM!.. ŞÜPHESİZ, BİR SORUN! SHO-HUAN'IN GENÇ HALİNİN BEDENİNE GİRMESİNE İZİN VEREMEYİZ... YENİLENMİŞ BİR GÜÇ ELDE EDECEKTİR!

ODANIZ!
ŞŞŞT!

SESLERİ SİZ DE DUYDUNUZ MU?
DÜŞMANIM OLMALI! SENİ BÜYÜKLÜĞE ULAŞMAKTAN ALIKOYMAK İSTEYEN ODUR!

HİKAYENİZ TAMAMEN DOĞRULANACAK, DOSTUM!.. AMA DAVETSİZ MİSAFİRLERE KARŞI GEREKEN HER ŞEYE SAHİBİM!
HAREKETLİ BİR ASA! EVET, BİR TANE HATIRLIYORUM!

GÖRÜNÜŞE GÖRE, YANILMIŞIM!
!

YİNE DE... BEN DE DUYDUM... BAŞKA BİR ÇIKIŞ VAR MI?
GÖRDÜĞÜN GİBİ, HAYIR! VE SAKLANACAK YER DE YOK!.. O YÜZDEN, BANA HİKAYENİZİ TEKRAR ANLATIN! SAÇMA AMA, İLGİNÇ! KADERİMDE HARİKA ŞEYLER Mİ VAR?

SENİN HAKKINDA HERŞEYİ BİLİYORUM, JOHN! BUNU SANA KANITLADIM... KENDİNİ TANIDIĞIN KADAR SENİ TANIYORUM!
PÖH! ÇOK YAVAN BİR NUMARA... BİLGİ TOPLAMADA İYİ OLAN HERHANGİ BİR VODVİL SİHİRBAZI DA AYNISINI YAPABİLİR!

AMA AYNI ZAMANDA GELECEĞİNİ, MUAZZAM POTANSİYELİNİ DE BİLİYORUM! EĞER BANA İNANMIYORSAN, BİR ANLIĞINA ELİNİ BANA VER!

AAH!

NASIL YAPTIN?.. SEN... SEN...
BEN SENİM! AMA ÇOK DAHA FAZLA DENEYİME SAHİP! BU BEDENİ TERK EDEBİLİRİM... BİR OLURUZ... GÜÇLERİM, SENİN GÜCÜN VE HIRSINLA BİRLEŞİR: KİMSE BİZİMLE BOY ÖLÇÜŞEMEZ!

BİZ AYNI RUHUZ, ANLIYOR MUSUN? SENİN İÇİN HİÇBİR ŞEY FARK ETMEYECEK, AMA...
SAHNELERİ YAKACAĞIM! HEMEN GERÇEK BİR SİHİRBAZ OLACAĞIM... VE EĞER SENİNLE KARŞILAŞMAMIŞ OLSAYDIM, ASLA YAPAMAZDIM!

AYNEN!
KORKUYORUM. BAZI ŞEYLERİ ANLAMIYORUM... AMA SEN BENSİN, YANİ... ONLARI KABUL EDEBİLECEĞİMİ BİLİYORUM!..
TAMAM! BU FIRSATI KAÇIRIRSAM, ÇOK ÜZÜLÜRÜM!
YA DA KABUL ETTİĞİN İÇİN PİŞMAN OLURSUN...
...VE ASLA GERİ DÖNEMEZSİN!
KİM...?!
LANET OLSUN!
HAFİF BİR UZAY-ZAMAN GECİKMESİYLE, HER ZAMAN BURADAYDIK. SİZİ GÖRÜYORDUK, ANCAK SİZ BİZİ GÖREMİYORDUNUZ... BAZI YETENEKLERİ OLAN TEK KİŞİ SEN DEĞİLSİN, SHO-HUAN!
CROWLEY!
BAŞKA BİR SİHİR Mİ?!.. BU NUMARA İNANILMAZ!

BU BİR HİLE DEĞİL! ALEİSTER CROWLEY DOLANDIRICILARDAN ÇOK DAHA GÜÇLÜ BİR SİHİRBAZDIR, JOHN ROSS! BU YÜZDEN ONU DİNLE!.. GERÇEKTEN HAYATINI MUTLAK KÖTÜLÜĞE BAĞLAMAK MI İSTİYORSUN?.. EVRENİ KAOSA SÜRÜKLEMEK İSTEYEN UZAYLI YARATIKLARA MI TAPINACAKSIN?
BİLMİYORUM...
SEN BENSİN, JOHN! ÖNEMLİ OLAN GÜÇTÜR... BAŞKA BİR ŞEY DEĞİL! AMA ONAYINA İHTİYACIM VAR... LANET OLSUN! BİZ AYNI KİŞİYİZ! DİNLE BENİ!

HAYIR. SEN O DEĞİLSİN, JOHN ROSS. SEN ONUN BİZİMKİNE ÇOK BENZEYEN BİR DÜNYADAKİ AVATARISIN. AMA SENİN HAYATIN, BU KAVŞAKTA, BAŞKA BİR YÖNE GİDEBİLİR... SEÇİMİNİ ÇOK İYİ YAPMALISIN!

HARİKA CANAVARDAN GELEN BU MESAJI GERÇEKTEN DİKKATE DEĞER BULUYORUM!
PÖH! SONUÇTA SUÇ ÇİRKİN BİR HAREKETTİR! DENEYİMLEDİĞİM İÇİN, BİLİYORUM!

GÖRDÜĞÜM BAZI ŞEYLER GERÇEKTEN KORKUNÇTU!..
YENİ BAŞLAYAN BİRİ OLDUĞUN İÇİN BÖYLE SÖYLÜYORSUN, JOHN!.. ZAMANLA ALIŞIRSIN... GÜÇ BAZI FEDAKARLIKLAR GEREKTİRİR...

GÖRECEKSİN...
BEN... KARAR VEREMİYORUM... DÜŞÜNMEM LAZIM!

AMA ZAMAN YOK!
BANA DOKUNMA! O DEHŞETLERİ ARTIK GÖRMEK İSTEMİYORUM!
ARKAMIZA GEÇ, JOHN!
?!
GÖRÜNÜŞE GÖRE SENİN BU GENÇ BİLİNÇ ALTIN HENÜZ BOZULMAMIŞ, SHO-HUAN! GELECEĞİ FARKLI OLACAK!
ONUN İÇİN, UMUT OLACAK! BU SENİ NEŞELENDİRMELİ!
NEŞELENDİRMELİ Mİ?.. SENİ... BENİM USTAM SANIYORDUM! İNGİLTERE'DEKİ EN KÖTÜ ADAM, HARİKA CANAVAR!.. NE UTANÇ!
SEN SADECE YAŞLI BİR PALYAÇOSUN, CROWLEY!
AL!
HAYIR!
!

AAH!
?
JOHN ROSS!
FİZİKSEL FORMDA OLMADIĞIMI BİLE FARK ETMEDİN Mİ, SHO-HUAN? SEN SADECE KENDİNİN GÖLGESİSİN, BENİM ŞAHSINA MÜNHASIR ÖĞRENCİM!
?!
ÖLDÜ!

HAYIR!
HAAYIIR!

DUR!
BIRAK GİTSİN! BAŞKA BİR DÜNYADA AVATARLARINDAN BİRİNİ ÖLDÜREN KİŞİ ZAYIFLAR VE KENDİSİNDEN BİR PARÇAYI KAYBEDER!

NEREYE GİDERSE GİTSİN, YERİNİ BULABİLECEĞİM... VE SİZİ DE ORAYA GÖNDERECEĞİM, BAY DAMPYR... YOLCULUĞUN SON NOKTASINA!
SON MU? NERESİ?.. UMARIM...

...BENİM DÜNYAM! DEĞİL Mİ?
BU SONSUZ CEVAPLARA AÇIK BİR SORU, DÜNYALAR KADAR SONSUZ...

VAROLUŞUN HER DÖNÜM NOKTASINDA, HER YENİ SEÇİMDE, YENİ BİR DÜNYA BİR ÖNCEKİNDEN AYRILIR... SONUÇTA, MİNİMUM ALGILANAMAYAN FARKLAR DIŞINDA HER ZAMAN AYNI SÜREKLİLİĞİN OLDUĞU SÖYLENEBİLİR...

BELKİ DE, BAŞLANGIÇ NOKTAM OLDUĞUNA İNANDIĞIM BİR DÜNYADA, ŞİİR KOLEKSİYONUMDA FARKLI BİR DİZE VARDIR... YA DA BİR DENİZ KABUĞUNDA KIRMIZININ BAŞKA BİR TONU VARDIR... PEKİ ÖNEMLİ Mİ?
KAFAMI KARIŞTIRIYORSUNUZ, BAY SİHİRBAZ! SHO-HUAN FREIBURG'A GİDİYOR, DEĞİL Mİ?..

TEK YAPMASI GEREKEN MILIUS'UN YERİNİ ALIP ONUN HAYATINI ÇALMAK!
VE SENİ ORAYA GÖNDERECEĞİM! AMA PEK ÇOK OLASI YER ARASINDA HANGİ FREIBURG'A ULAŞACAKSIN, BAY DAMPYR?
ORAYA ÖNCE VARIP ESTHER MILIUS'U UYARDIĞIN MI... YOKSA ORAYA ONUN ÖNCE VARIP SENİ ÖLDÜRMEYİ BEKLEDİĞİ Mİ? ANN JURGING'İN SORUNU ZATEN ÇÖZMÜŞ OLACAĞI YER Mİ? YOKSA SHO-HUAN-İN ANN JURGING'İ ÖLDÜRMÜŞ OLACAĞI YER Mİ?
KENDİ ÜLKEMİN FREIBURG'UNU SEÇİYORUM, GERİSİ BANA KALIYOR! AMA BANA ANLATTIKLARINDAN SONRA, CROWLEY, BAŞKA BİR YERE GİTTİĞİM KONUSUNDA, HER ZAMAN PARANOYAK OLACAĞIM!
EMİN OLMANIN BİR YOLU VAR... SENİ DOĞRUDAN FREIBURG'A GÖNDERECEK YETKİM YOK, YALNIZCA YİRMİ BİRİNCİ YÜZYILIN LONDRA'SINA GÖNDERECEĞİM... ORADAN ARAÇLARINIZLA ALMANYA'YA GEÇMENİZ GEREKECEK... BİR KEZ LONDRA'DA...
...LONDRALI ARKADAŞLARINI ARAMAN YETERLİ. TELEFON NUMARALARININ HEPSİ EŞLEŞİRSE, TEK BİR RAKAM BİLE DEĞİŞMEZSE... BEH, BU ETKİLİ BİR GERİ BİLDİRİM OLACAKTIR... BURASI BAŞLANGIÇ DÜNYASIDIR...
YÜZDE YÜZ DEĞİL AMA, YİNE DE... OLDUKÇA BELİRLEYİCİ! İYİ ŞANSLAR, BAY DAMPYR!
BİR DAKİKA, CROWLEY! SANDIM Kİ...

...TEŞEK-
KÜRLER!

AAAHH!
!

LANET! EĞER TUTUKLA-
NIRSAM FREIBURG'A
SHO-HUAN'DAN
ÖNCE BOK
VARIRIM!
GE DOOR

VE ŞİMDİ GERÇEĞİN
SINAMASI! NEYSE Kİ
LONDRA'DA HALA
GELENEKSEL TELE-
FON KABİNLERİ
VAR!
TELEPHONE
TELEPHONE

NUMARANIN DOĞRU-
LUĞUNDAN EMİN OL!..
CEVAP VER... HADİ...
BAR-
RYMORE EVİ!..
SELAM!

SATI! TANRIYA ŞÜKÜR!.. SENSİN,
DEĞİL Mİ? DEAN'İN SATI'Sİ Mİ?...
BENİ TANIYOR MUSUN?.. HAYIR,
İYİYİM, ÇOK İYİ! İÇMEDİM!
DEAN'İ VERİR MİSİN,
LÜTFEN!

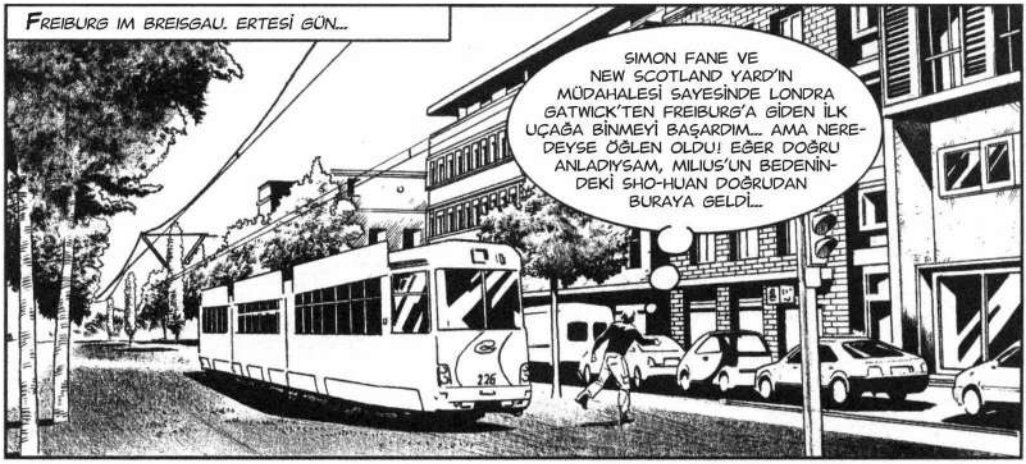
FREIBURG IM BREISGAU. ERTESİ GÜN...
SIMON FANE VE NEW SCOTLAND YARD'IN MÜDAHALESİ SAYESİNDE LONDRA GATWICK'TEN FREIBURG'A GİDEN İLK UÇAĞA BİNMEYİ BAŞARDIM... AMA NEREDEYSE ÖĞLEN OLDU! EĞER DOĞRU ANLADIYSAM, MILIUS'UN BEDENİNDEKİ SHO-HUAN DOĞRUDAN BURAYA GELDİ...
226

CROWLEY ANN'İN ONUNLA NEREDEN İLETİŞİME GEÇTİĞİNİ SORMAM İÇİN BANA ZAMAN BİLE VERMEDİ... VE ANN NE KOLOMBİYA'DAN NE DE BERLİN'DEN BANA CEVAP VERMEDİ... KURJAK VE TESLA'NIN ARABAYLA PRAG'DAN GELMELERİ SAATLER SÜRECEKTİR... BU YÜZDEN YALNIZIM!

ÜNİVERSİTEDE PROFESÖR MILIUS'UN HENÜZ GÖRÜLMEDİĞİNİ SÖYLÜYORLAR... DAİRESİ BURADA, REISENFELD MAHALLESİNDE... AMA HANGİSİ?

ESTHER'İ UYARMAK İMKANSIZDI! ONA NE DİYEBİLİRDİM? ŞİMDİ...
HARLAN!

NE SÜRPRİZ! ESTHER, GEL DE BAK, KİM VAR!..

SANA BİZİ ZİYARETE GELECEĞİNİ SÖYLEMİŞTİM, SEVGİLİM! İŞTE BURADA! GEL, KARICIĞIM! NİHAYET SENİNLE TANIŞTIRABİLECEĞİM!
SEN! DEĞİLSİN...
EN SEVDİĞİM ARKADAŞLARIMDAN BİRİ, HARLAN DRAKA! DÜN GECE, OTELDE UYUMAK İSTEDİ! AMA ŞİMDİ EN AZINDAN AKŞAM YEMEĞİNDE KONUĞUMUZ OLMAYI KABUL EDECEKTİR, DEĞİL Mİ, ESTHER?
!
VE SONUNDA ONA EFSANEVİ KIRSCHTORTE'Nİ TATTIRABİLECEKSİN!
EĞER AKŞAM YEMEĞİNE KALMAYI İSTERSEN, BUNU ZEVKLE YAPARIM!
SİZDEN BAHSEDİLDİĞİNİ ÇOK DUYDUM, HARLAN. AMA KOCAM, KİMBİLİR NEDEN, SİZİ GİZLİ TUTUYORDU. SADECE RESİMLERİNİZİ GÖRDÜM!
BEN DE ÖYLE, BAYAN MILIUS!

FOTOĞRAFINIZI SIK SIK HANS'IN ÜNİVERSİTEDEKİ MASASINDA GÖRDÜM. CANLI OLARAK, ÇOK DAHA GÜZELMİŞSİNİZ!
OH, HARLAN, BU İLTİFATTAN SONRA BİRBİRİMİZE SEN DEMELİYİZ!
SONUÇTA BU SERSERİNİN EVE SAĞ SALİM DÖNMESİ SENİN SAYENDE! TÜM PROFESÖRLER GİBİ ONUN DA DİKKATİ DAĞINIK!.. DÜN GECE BANYOYU BİLE BULAMADI!
BEH, BİLİYORSUN... GECE GEÇ GELDİM... VE ÇOK YORGUNDUM...
HEMEN UYUYAKALDI, ZATEN... YANIMDA! HANS'IM...
ÇOK YORUCU BİR YOLCULUKTU. DEĞİL Mİ, HARLAN?
OLDUKÇA. AMA NETİCEDE BİTTİ!
VE İŞLER OLMASI GEREKTİĞİ GİBİ GİTTİ, DEĞİL Mİ?
GÖRÜNÜŞE GÖRE KADERDİ.
AYNI ŞEKİLDE DÜŞÜNÜYORUM, DOSTUM!
OYUN BİTTİ. ARTIK BEN MILIUS'UM, OLMAK İSTEDİĞİM SÜRECE... VE BUNA ENGEL OLAMAZSIN!
MMM...

BİLİYOR MUSUN, EĞER ŞİMDİ ROL YAPMAYI BIRAKMASAYDIN ŞÜPHE İÇİNDE KALACAKTIM?.. GÖRÜNÜŞÜN ALDATICI OLDUĞU DOĞRUYMUŞ!
TAMAM! AMA ŞİMDİ SESİNİ ALÇALT! ESTHER BİLMİYOR VE BİLMEMELİ! İYİLİĞİ İÇİN!
ONA ZARAR VERMEYECEĞİNDEN NASIL EMİN OLABİLİRİM?
SENCE ÖYLE BİR YILAN MIYIM? HARLAN, DOSTUM... HEM SONRA KARICIĞI DÜŞÜNDÜĞÜMDEN DAHA GENÇ VE GÜZEL!
ÖYLE! ONU HİÇ GÖRMEDİN, FOTOĞRAFINI DA!.. ETRAFTA TEK BİR FOTOĞRAFININ BİLE OLMADIĞINI FARK ETTİN Mİ?
NE..?!
TUT ONU! KAÇMAMALI!
HAYIR!

SENİ UYURKEN YAKALAYABİLİRDİM, SHO-HUAN, AMA HARLAN'IN KATILMA ZEVKİNİ ELİNDEN ALMAK İSTEMEDİM!
ANN JURGING?!.. BIRAK BENİ!
ARTIK GÜÇLERİN YOK, SHO! AVATARINI ÖLDÜRMEK SENİ ZAYIFLATTI!.. PES ET!..
...BU KADERDİ!
HAYIR! HAAYIIR!
WHAM
AAH!
HAMM
AAAHHH...

SONSUZA DEK ELVEDA, SHO-HUAN!
HHHHH

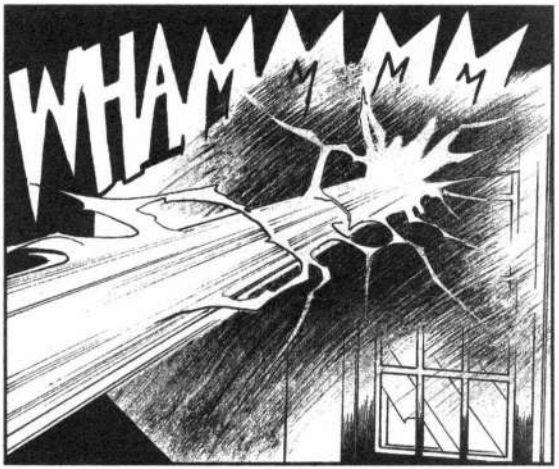
WHAM

HANS!

HARLAN...
TANRIYA ŞÜKÜR HAYATTASIN... VE GERÇEKTEN SENSİN!

CADI KRALİÇENİN GÜCÜ SANA GÖRÜNÜŞÜNÜ DEĞİŞTİRME YETENEĞİ VERİYOR...

...ANCAK MILIUS'UN GERÇEK KARISI GİBİ GÖRÜNMÜYORDUN!
ETRAFTA BİR SÜRÜ FOTOĞRAFI VARDI, MUHTEMELEN HANS'IN ÜNİVERSİTEDEKİ OFİSİNDE DE BİR FOTOĞRAF VARDI VE SEN DE GÖRMÜŞSÜNDÜR... BU ŞEKİLDE SENİ HEMEN UYARDIM.

HEMEN SEN OLDUĞUNU ANLADIM. AMA SHO-HUAN BU SEFER DE EN BÜYÜK DÜŞMANLARINDAN BİRİNİ TANIYAMADI...
GÜÇLERİ BÜYÜK ÖLÇÜDE ZAYIFLAMIŞTI. DÜN GECE O FARKETMEDEN ONU HİPNOZLA UYUTTUM...

ONDAN KURTULMAK KOLAYDI. BU DEFA, GERÇEKTEN SONSUZA DEK!
SENİN VE CROWLEY'NİN SAYESİNDE! YA GERÇEK ESTHER?

GEÇEN GECE KIZ KARDEŞİNE GÖNDERDİM, ONU DA HİPNOTİZE ETTİM.
GEÇEN GECE Mİ? NE ZAMANDIR BURADASIN?

SHO-HUAN'I MILIUS OLARAK GÖRMÜŞTÜM, ENİNDE SONUNDA BURAYA GELECEĞİNİ BİLİYORDUM. AMA SEN, ONU ORTADAN KALDIRMAYA ÇALIŞIRKEN OLAYI GECİKTİRMEK İÇİN HER ŞEYİ YAPTIN, SEVGİLİ HARLAN.

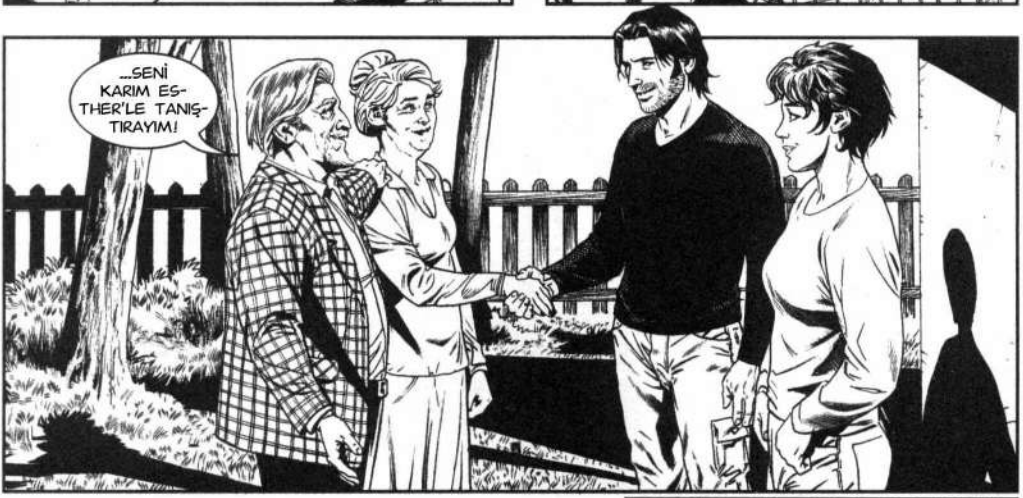


BU MACERANIN SONU

POTERI MISTICI, MAGIA
E ARCANA TECNOLOGIA...
AL SERVIZIO DELLA BASE DI ALTROVE:
TORNANO LE INCREDIBILI AVVENTURE
DEGLI EROI DI MAGIC PATROL!

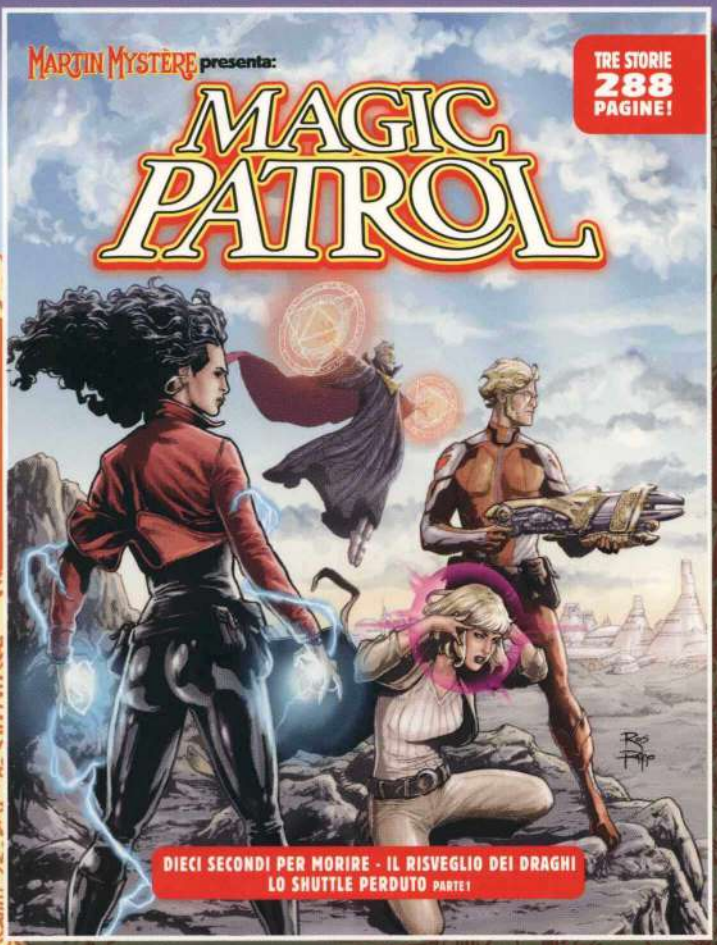


**Dall'8 LUGLIO in edicola il N.1!**

4 LUGLIO 2020
00244
9 771590 002002
SERGIO BONELLI EDITORE